



**Relatório de Gestão Assistencial de Dezembro/2024  
Hospital e Maternidade Municipal Dr. Ubirajara Faria  
Lopes – Ibatiba-ES**

**Ibatiba-ES  
08 de janeiro de 2025**



**Da: Gerência Administrativa e Assistencial**

**Para: Comissão de Monitoramento e Avaliação**

**Assunto: Relatório de Gestão Assistencial de Dezembro/2024**

A par de cumprimentá-los, o **INSTITUTO NACIONAL DE GESTÃO EM EDUCAÇÃO E SAÚDE – INGES**, pessoa jurídica de direito privado, qualificada como organização social sem fins lucrativos, inscrito no CNPJ/MF sob o nº 26.227.882/0006-20, com filial no endereço Rua Davi Gomes de Oliveira, nº 120, Novo Horizonte, Ibatiba – ES. CEP: 29.495-000, neste ato representado pelo Sr. **MICAEL THAUS DE ALMEIDA MACHADO**, brasileiro, solteiro, inscrito no CPF nº: 138577797-48, e portador do RG nº: 3084143 SSP/ES, Diretor Administrativo, em observância ao estabelecido no contrato supramencionado, submete à aprovação desta Comissão de Monitoramento e Avaliação, o Relatório Geral de Atividades de indicadores de qualidade referente ao mês de dezembro de 2024. Atendendo além do preceito contratual, a apresentação dos Relatórios de Atividades de indicadores de qualidade traduz a preocupação desta Organização de Serviço com a transparência das informações repassadas mensalmente em cumprimento dos dispositivos legais disposto no contrato de Gestão nº 054/2024.

## Sumário

1. INTRODUÇÃO .....	4
2. MÉDIA DE PERMANÊNCIA .....	5
3. TAXA DE OCUPAÇÃO HOSPITALAR .....	7
4. REDUÇÃO DA TAXA DE MORTALIDADE INSTITUCIONAL.....	9
5. TAXA DE CESÁREA .....	10
6. ATENÇÃO AO USUÁRIO E PESQUISA DE SATISFAÇÃO.....	11
6.1 Resoluções das reclamações .....	21
7. ACOLHIMENTO E CLASSIFICAÇÃO DE RISCO.....	22
8. TAXA DE IDENTIFICAÇÃO DA ORIGEM DO PACIENTE .....	23
9. ESTATÍSTICA GERAL DE PRODUÇÃO ASSISTENCIAL / INDICADORES QUANTITATIVOS .....	25
10. RELATÓRIO DOS MOTIVOS DE DESISTÊNCIAS CIRURGICAS .....	50
11. RELATÓRIO DE COMISSÕES .....	53
11.1 Comissão Segurança do Paciente .....	53
11.2 Comissão de Controle de Infecção Hospitalar .....	53
11.3 Comissão Prontuário .....	54
11.4 Comissão de Óbito .....	54
11.5 Comissão de Grupo de Trabalho Humanizado .....	55
11.6 Comissão Ética Médica .....	55
11.7 Comissão Ética de Enfermagem .....	56
12. RELATÓRIO DE MELHORIAS.....	57
13. CONSIDERAÇÕES FINAIS.....	58

## 1. INTRODUÇÃO

O relatório apresenta a centralização dos resultados alcançados no mês de dezembro de 2024, referente aos Indicadores Assistenciais de Qualidade do Hospital e Maternidade Municipal Dr. Ubirajara Faria Lopes – Ibatiba-ES, de acordo com o Contrato de Gestão nº 054/2024.

- **Do objetivo:** análise anual dos Indicadores Assistenciais de Qualidade, conforme metas pactuadas no Contrato de Gestão;
- **Da metodologia:** realizar centralização de dados de acordo com as Cláusulas do Contrato de Gestão nº 054/2024;

## 2. MÉDIA DE PERMANÊNCIA

Representa o tempo médio em dias que o paciente permanece internado na instituição. Está relacionado as boas práticas clínicas. É um indicador clássico de desempenho hospitalar e está relacionado a gestão eficiente do leito operacional.

**Numerador:** número de pacientes – dia – somatória de pacientes – dia no período de 01 (um) mês.

**Denominador:** número de saídas – somatório das altas, transferências externas e óbitos, no período de 01 (um) mês.

Tabela 1 - Média de permanência hospitalar.

<b>MÉDIA DE PERMANÊNCIA HOSPITALAR</b>			
<b>MÊS</b>	<b>Meta de permanência em dias</b>	<b>Total de pacientes internados</b>	<b>Média em dias que os pacientes ficaram internados</b>
<b>Dezembro</b>	<b>&lt; 5</b>	<b>68</b>	<b>2</b>

Fonte: O autor 2025.

Tabela 2 - Pacientes internados no mês de dezembro.

<b>REGISTRO DE PACIENTES INTERNADOS NO MÊS DE DEZEMBRO</b>					
<b>Nº DE PACIENTES</b>	<b>NOME DOS PACIENTES</b>	<b>LEITO</b>	<b>DATA DA INTERNAÇÃO</b>	<b>DATA DA ALTA</b>	<b>QUANTIDADE DE DIAS INTERNADO</b>
01	G. B. S	EN. M	01/12/2024	02/12/2024	01
02	G. A. T	EN. M	01/12/2024	03/12/2024	02
03	I. G. S. F	EN. F	01/12/2024	02/12/2024	01
04	N. A. L	MAT	02/12/2024	04/12/2024	02
05	P. S. S	MAT	03/12/2024	04/12/2024	01
06	E. R. A	PO. F	03/12/2024	05/12/2024	02
07	C. A. A	PO. F	03/12/2024	05/12/2024	02
08	M. P. M	PO. F	03/12/2024	05/12/2024	02
09	E. O. S	PO. F	03/12/2024	05/12/2024	02
10	M. E. S. N	EN. F	04/12/2024	05/12/2024	01
11	B. G. S	EN. F	04/12/2024	05/12/2024	01
12	R. M. P	MAT	05/12/2024	07/12/2024	02
13	D. S. A	EN. F	05/12/2024	08/12/2024	03
14	K. D. M	MAT	06/12/2024	09/12/2024	03
15	N. F. P	EN. F	06/12/2024	10/12/2024	04
16	L. S. F	EN. F	06/12/2024	08/12/2024	02
17	R. S	EN. M	06/12/2024	08/12/2024	02
18	T. N. S	MAT	09/12/2024	11/12/2024	02
19	M. S. C	MAT	10/12/2024	12/12/2024	02
20	M. G. A	EN. M	10/12/2024	12/12/2024	02
21	R. X. S. P	EN. F	10/12/2024	12/12/2024	02
22	L. F. S. S	EN. F	10/12/2024	12/12/2024	02
23	E. C. S	EN. F	10/12/2024	12/12/2024	02
24	E. C. L	PO. F	10/12/2024	12/12/2024	02
25	L. A. S. S	PO. F	10/12/2024	12/12/2024	02
26	F. L. S. S	MAT	11/12/2024	12/12/2024	01
27	A. M	EN. F	11/12/2024	11/12/2024	01
28	F. S	MAT	12/12/2024	14/12/2024	02
29	G. P. S. S	MAT	13/12/2024	14/12/2024	01
30	I. E. D. R	MAT	13/12/2024	14/12/2024	01
31	G. C. A. C. J	EN. F	14/12/2024	16/12/2024	02
32	A. F. S	PO. M	15/12/2024	17/12/024	02
33	M. S. F	PO. M	15/12/2024	17/12/2024	02
34	D. F. S	PO. F	15/12/2024	17/12/2024	02
35	M. F. C. C	PO. F	15/12/2024	17/12/2024	02
36	N. S. G. C	PO. F	15/12/2024	17/12/2024	02
37	L. C. S	MAT	16/12/2024	18/12/2024	02

38	F. G. S. C	Dr. MAT Ubirajara Faria Lopes	16/12/2024	18/12/2024	02
39	A. P. A		17/12/2024	19/12/2024	02
40	O. R. C	PO. F	17/12/2024	19/12/2024	02
41	R. M. N. R	PO. F	17/12/2024	19/12/2024	02
42	V. M. C. R	PO. F	17/12/2024	19/12/2024	02
43	G. M. A	PO. M	17/12/2024	19/12/2024	02
44	M. G. S. M	EN. F	17/12/2024	19/12/2024	02
45	I. F. R. C	EN. F	17/12/2024	19/12/2024	02
46	F. G. R. F. S	EN. F	17/12/2024	19/12/2024	02
47	L. S. M	EN. F	17/12/2024	19/12/2024	02
48	S. D. T	EN. F	20/12/2024	22/12/2024	02
49	R. R. S	EN. F	20/12/2024	23/12/2024	03
50	D. R. S	MAT	21/12/2024	23/12/2024	02
51	M. O. A	EN. M	22/12/2024	24/12/2024	02
52	I. N. B	EN. F	22/12/2024	24/12/2024	02
53	S. A. M	EN. F	22/12/2024	24/12/2024	02
54	C. A. Q	EN. F	22/12/2024	24/12/2024	02
55	M. L. F	PO. M	23/12/2024	25/12/2024	02
56	L. A. O. O	PO. F	23/12/2024	25/12/2024	02
57	L. V. S	PO. F	23/12/2024	25/12/2024	02
58	S. F. M	PO. F	23/12/2024	25/12/2024	02
59	G. M. C. C	PO. F	24/12/2024	25/12/2024	01
60	R. P. S	EN. F	24/12/2024	24/12/2024	01
61	T. S. S	EN. F	24/12/2024	24/12/2024	01
62	R. R	PO. M	24/12/2024	24/12/2024	01
63	M. T. P. C	EN. F	24/12/2024	24/12/2024	01
64	L. T. P. C	EN. F	24/12/2024	24/12/2024	01
65	L. G. A. C	MAT	26/12/2024	28/12/2024	02
66	N. L. O. V	EN. F	27/12/2024	29/12/2024	02
67	E. A	EN. F	28/12/2024	31/12/2024	03
68	L. A. H	MAT	30/12/2024	01/01/2025	02

Fonte: O autor 2025.

### 3. TAXA DE OCUPAÇÃO HOSPITALAR

O indicador recomendado é que esta taxa seja igual ou maior que 55%. Logo, para cálculo deste indicador, deve ser efetuado regra de três, onde a taxa recomendada de 55% está para 100% do resultado observado, e a taxa efetiva do mês estará para X. Após o cálculo, chegar-se-á ao efetivo resultado observado (valor apurado de X).

Tabela 3 - Média de pacientes internados.

<b>TAXA DE OCUPAÇÃO HOSPITALAR</b>				
<b>MÊS</b>	<b>Meta de pacientes internados</b>	<b>Total de pacientes internados</b>	<b>Meta de ocupação</b>	<b>Média atingida</b>
<b>Dezembro</b>	<b>45</b>	<b>68</b>	<b>&gt;55%</b>	<b>151%</b>

Fonte: O autor 2025.

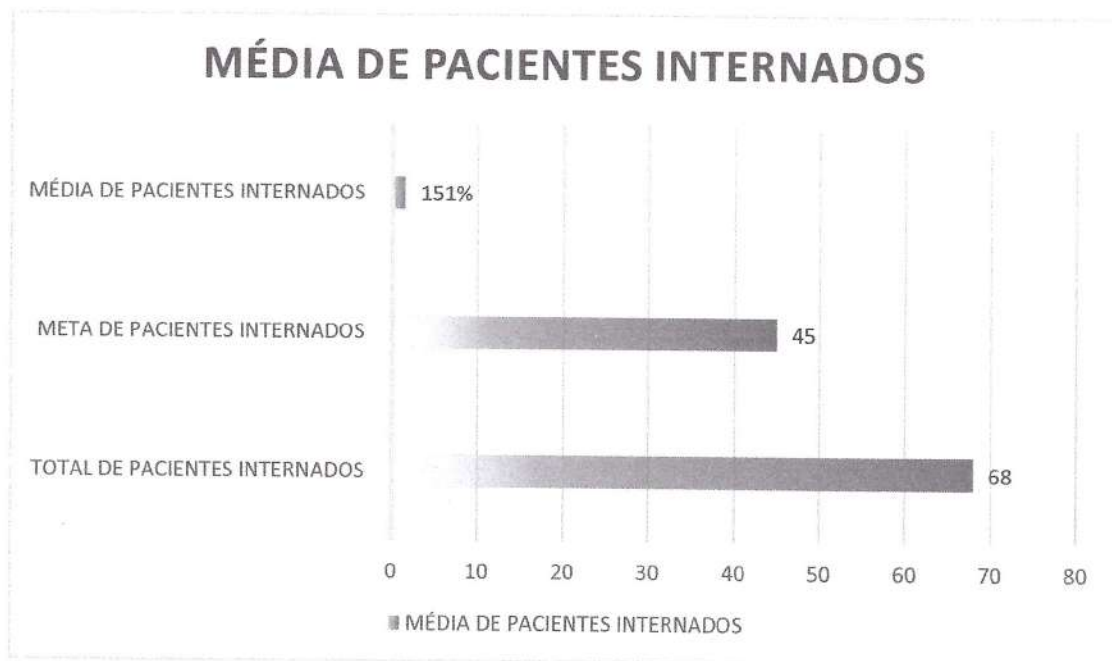

Fonte: O autor 2025.



#### 4. REDUÇÃO DA TAXA DE MORTALIDADE INSTITUCIONAL

A taxa de mortalidade é um índice demográfico obtido pela relação entre o número de mortos de uma população em um determinado espaço de tempo, normalmente anualmente. Frequentemente a taxa é representada como o número de óbitos por cada 1000 habitantes.

**Método de cálculo:** (nº de óbitos  $\geq$  24h de internação no período / nº de saídas hospitalares no período) x 100.

**Numerador:** número de óbitos decorridos pelo menos 24h da admissão do paciente em um mês;

**Denominador:** número de saída da instituição (por alta, evasão, desistência do tratamento, transferência externa ou óbito), em um mês.

Tabela 4 - Taxa de mortalidade hospitalar.

TAXA DE MORTALIDADE HOSPITALAR				
MÊS	Nº de óbitos ocorridos >24h da admissão do paciente	Nº de óbitos ocorridos <24h da admissão do paciente ou óbito domiciliar.	Nº de saída	Taxa%
Dezembro	1	1	68	2,94%
Data do óbito	Paciente	Número da Declaração de Óbito		
07/12/2024	R. S	34958134-7		
12/12/2024	RN de F. S	34958135-5		

Fonte: O autor 2025. Nota: O percentual de mortalidade considera apenas os óbitos ocorridos superior a 24h conforme orientação da ANS/CQH.D

A taxa é apurada pela equipe assistencial demonstrando a quantidade de cesárea realizadas quando comparada com o número total de partos. Considerando que a meta é que a taxa de cesárea seja sempre igual ou menor que 45%, sempre que for atingida a meta, o resultado observado será de 100%. Já para os casos em que a meta não for atingida, o resultado observado será apurado conforme tabela abaixo:

Tabela 5 – Taxa de cesárea

TAXA DE CESÁREA	RESULTADO OBSERVADO
De 46% a 50%	Resultado Observado será 90%
De 51% a 60%	Resultado Observado será 80%
De 61% a 70%	Resultado Observado será 70%
De 71% a 80%	Resultado Observado será 60%
De 81% a 90%	Resultado Observado será 50%
De 91% a 100%	Resultado Observado será 40%

Fonte: O autor 2025.

Tabela 6 – Resultado Observado

TAXA DE PARTOS CESARIANOS					
MÊS	Quantidade de partos realizados no mês	Quantidade de partos cesarianos	Meta	Taxa de cesárea	Resultado observado
Dezembro	15	08	< 45%	53%	80%

Fonte: O autor 2025.

**Observação:** A cesariana é indicada quando o parto vaginal pode colocar em risco a saúde da mãe ou do bebê, entretanto, existe uma enorme frente que defende a autonomia da mulher em todos os momentos do parto. A Resolução CFM nº 2.144/2016 também garante o direito da gestante de optar por cesariana, desde que ela receba informações detalhadas sobre os riscos e benefícios de cada tipo de parto. A decisão deve ser registrada em um termo de consentimento livre e esclarecido. No mesmo sentido, Lei Ordinária Nº 12194, de 30 de julho de 2024, dispõe sobre a autonomia e os direitos da gestante e da parturiente no período do parto até o período do puerpério, e dá outras providências no estado do Espírito Santo. Deste modo, apesar de todas as orientações dadas pelos profissionais envolvidos, em especial, os obstetras, muitas das gestantes optam pelo parto cesárea. Por fim, apesar de todos os esforços aplicados pelos



PREFEITURA MUNICIPAL DE  
**IBATIBA**



HOSPITAL E MATERNIDADE MUNICIPAL  
**Dr. Ubirajara Faria Lopes**



**INGES**  
INSTITUTO NACIONAL DE GESTÃO  
EM SAÚDE

profissionais da unidade, este indicador é grandemente afetado pelas legislações supramencionadas e

## 6. ATENÇÃO AO USUÁRIO E PESQUISA DE SATISFAÇÃO

A meta é a resolução de 80% das queixas recebidas e o envio do relatório consolidado da pesquisa de satisfação do usuário até o dia 20 do mês imediatamente subsequente.

Entende-se por queixa o conjunto de reclamações recebidas por qualquer meio necessariamente com identificação do autor, e que deve ser registrada adequadamente. Entende-se por resolução da queixa o conjunto de ações geradas por uma queixa no sentido de solucioná-la e que possa ser encaminhada ao seu autor como resposta ou esclarecimento ao problema apresentado.

A Política Nacional de Humanização, entre outras políticas do Sistema Único de Saúde tem exigido de nós gestores a adoção de modelos de gestão que ampliem a sua capacidade de atender, com eficácia e efetividade, as novas e crescentes demandas da sociedade. Simplificar a vida do cidadão e ampliar a capacidade de atendimento às demandas da sociedade em geral, com qualidade e eficácia. Desta maneira, a organização dos Serviços do Hospital e Maternidade Municipal Dr. Ubirajara Faria Lopes, em cumprimento ao contrato de gestão de 054/2024, realizou a implantação do Sistema de Pesquisa de Satisfação do usuário. Até o momento não foi recebido nenhuma reclamação formal, ou seja, descritas, todas as solicitações foram informais, diante destas atendidas e resolvidas.

O indicador recomendado é que esta taxa seja igual ou maior que 80%. Logo, para cálculo deste indicador, deve ser efetuado regra de três, onde a taxa recomendada de 80% está para 100% está para 100% do Resultado Observado, e a taxa efetiva do mês estará para X. Após o cálculo, chegar-se-á ao efetivo Resultado Observado (valor apurado de X).

Tabela 7 - Atendimentos recebidos.

<b>ATENDIMENTOS RECEBIDOS</b>	
CONSULTAS	1031
INTERNAÇÕES	68
PARTOS	15
CIRURGIAS	85

Fonte: O autor 2025.

Tabela 8 - Avaliação de satisfação

<b>AVALIAÇÃO DE SATISFAÇÃO</b>						
	<b>01 RUIM</b>	<b>02 REGULAR</b>	<b>03 MÉDIO</b>	<b>04 BOM</b>	<b>05 EXCELENTE</b>	<b>TAXA DE SATISFAÇÃO</b>
RECEPÇÃO			01	03	40	98%
CONTROLADOR DE ACESSO				02	37	100%
ENFERMAGEM					44	100%
MÉDICO CLÍNICO				01	10	100%
ALIMENTAÇÃO	01	01		02	39	95%
SERVIÇO SOCIAL					47	100%
PEDIATRA	01		01		05	98%
OBSTETRA					10	100%
CIRURGIÃO GERAL				01	07	100%
CIRURGIÃO VASCULAR					10	100%

<b>GINECOLOGISTA</b>		<b>Dr. Ubirajara Faria Lopes</b>	<b>01</b>	<b>12</b>	<b>100%</b>
<b>ANESTESIA</b>			<b>01</b>	<b>03</b>	<b>97%</b>
<b>ESTRUTURA FÍSICA</b>				<b>07</b>	<b>100%</b>
<b>HIGIENIZAÇÃO</b>			<b>01</b>	<b>02</b>	<b>98%</b>
<b>Média de Resultado Observado</b>			<b>99%</b>		

O relatório de satisfação é avaliado por pontuações de 01 – 05, sendo 01 (ruim); 02 (regular); 03 (médio); 04 (bom); 05 (excelente). A pesquisa foi realizada por 44 pacientes. A taxa de porcentagem tem por indicador os índices de bom e excelente. Fonte: O autor 2025.

Tabela 9 – Referência de pontos para resultados observados.

<b>REFERÊNCIA DE PONTOS PARA RESULTADOS OBSERVADOS</b>	
<b>RESULTADO OBSERVADO</b>	<b>PONTOS</b>
Acima de 95%	10
Acima de 90% a 95%	9,5
Acima de 80% a 90%	9
Acima de 65% a 80%	8,5
De 50% a 65%	8
< 50%	0

Fonte: O autor 2025.

Tabela 10 – Taxa de satisfação.

<b>TAXA DE SATISFAÇÃO</b>			
<b>MÊS</b>	<b>Meta de satisfação</b>	<b>Média de Resultado observado</b>	<b>Pontuação</b>
<b>Dezembro</b>	<b>&gt;80%</b>	<b>99%</b>	<b>10</b>

Fonte: O autor 2025.

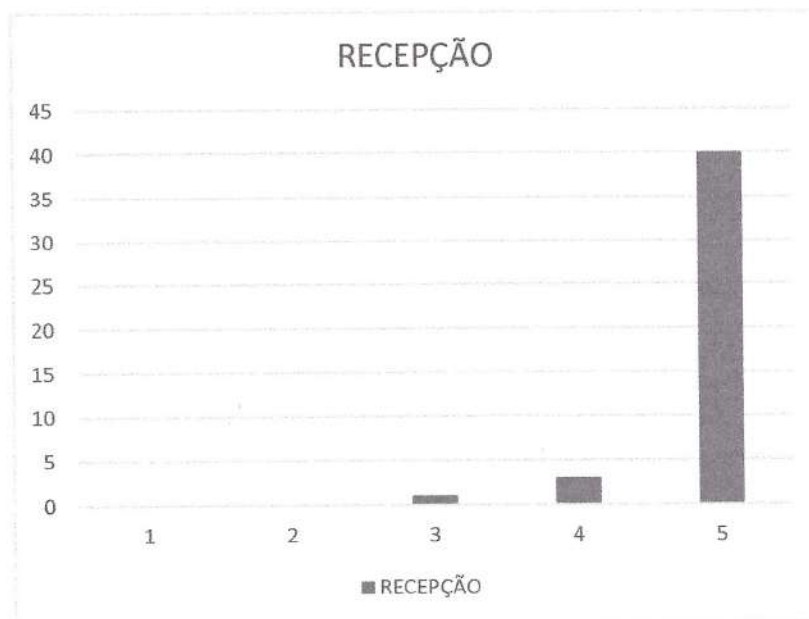

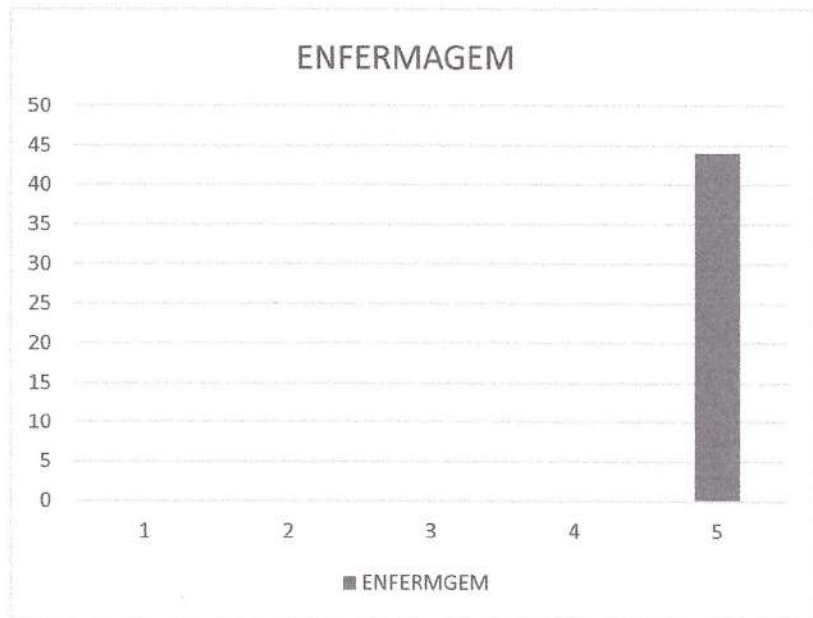
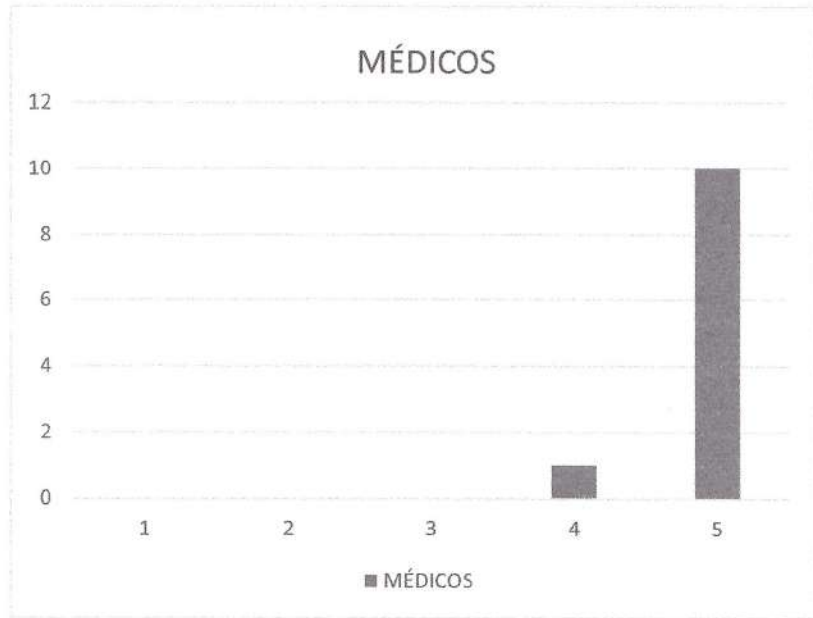

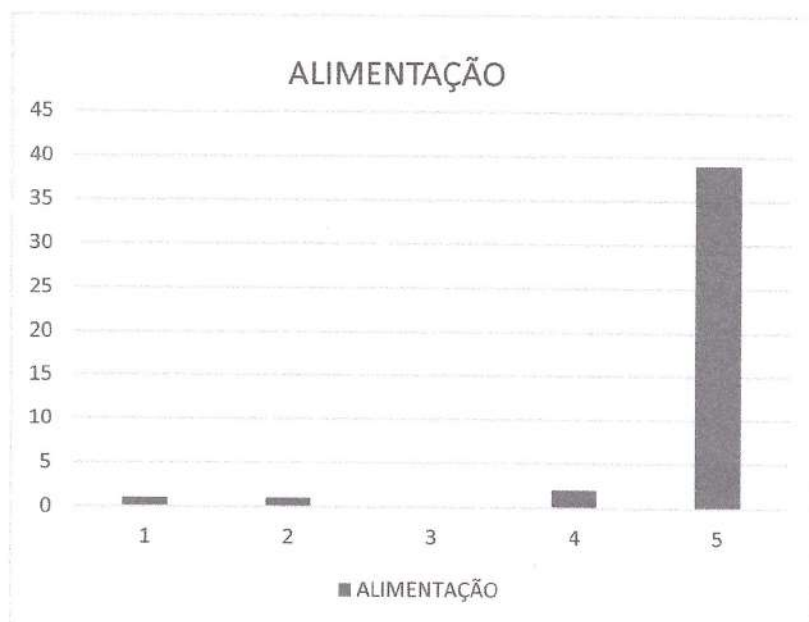
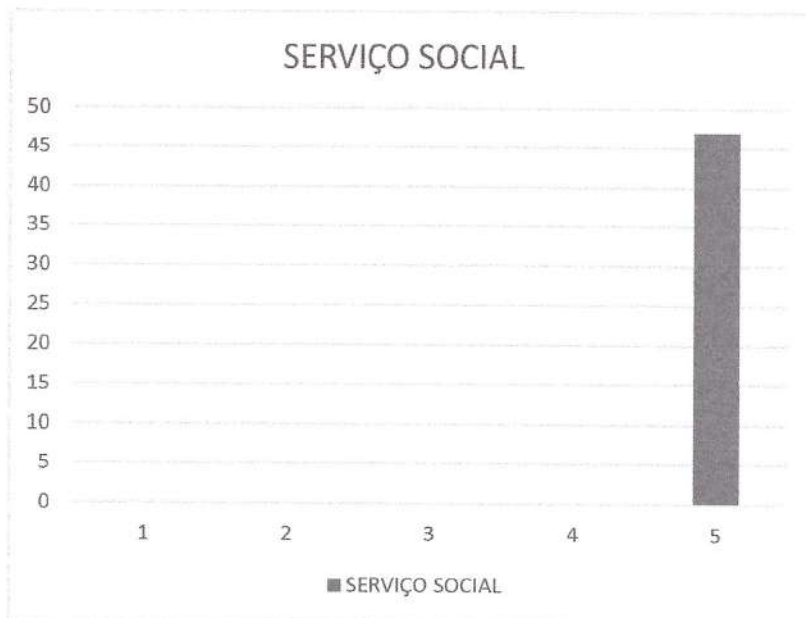



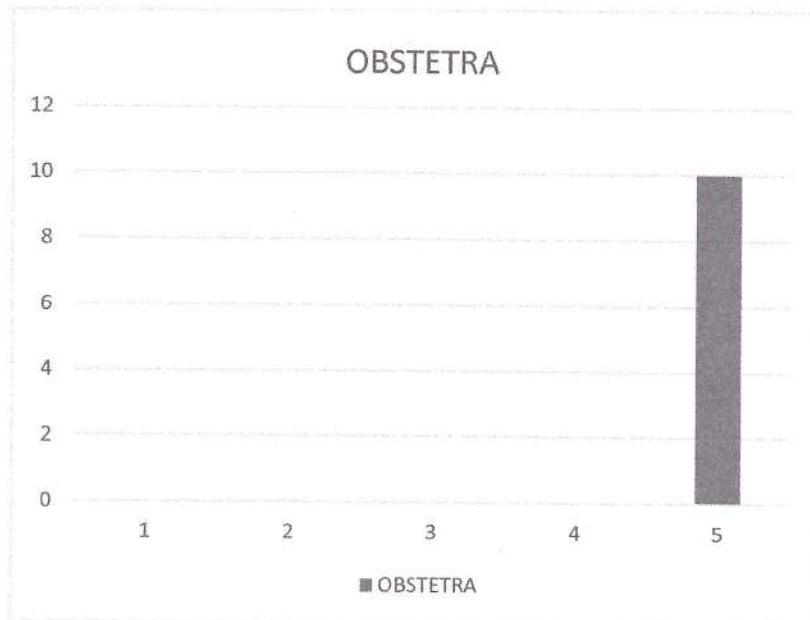
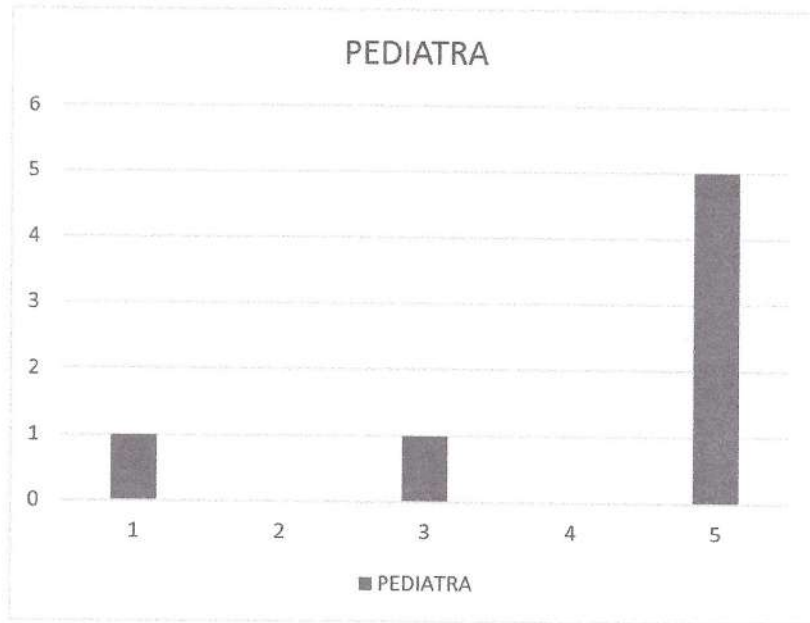

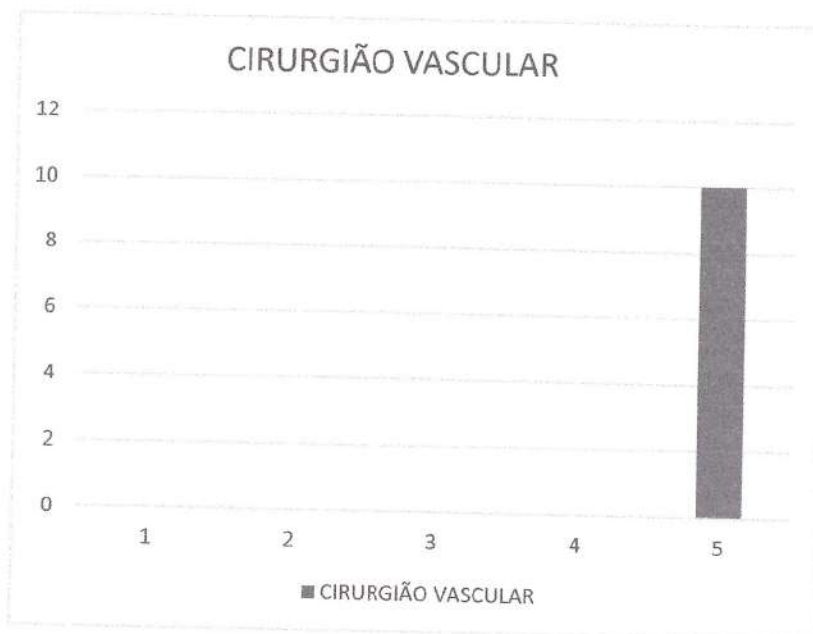

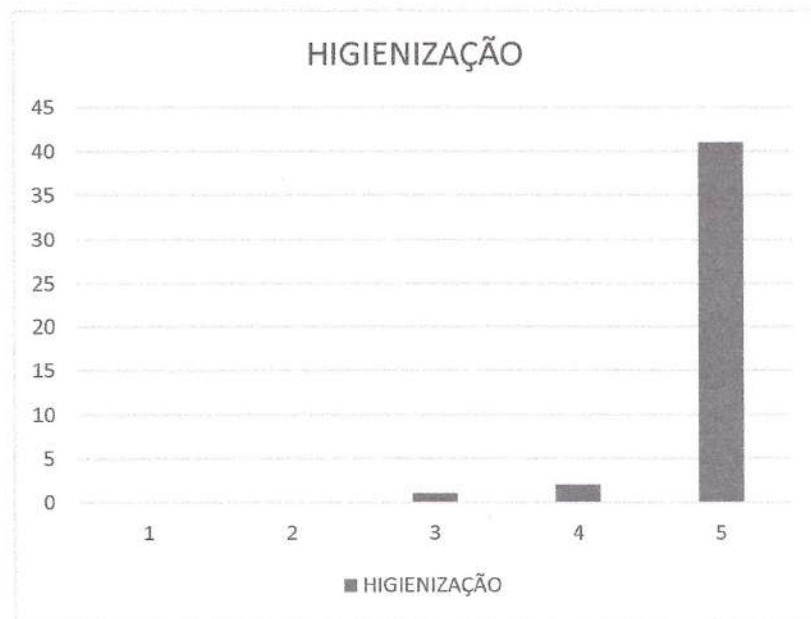

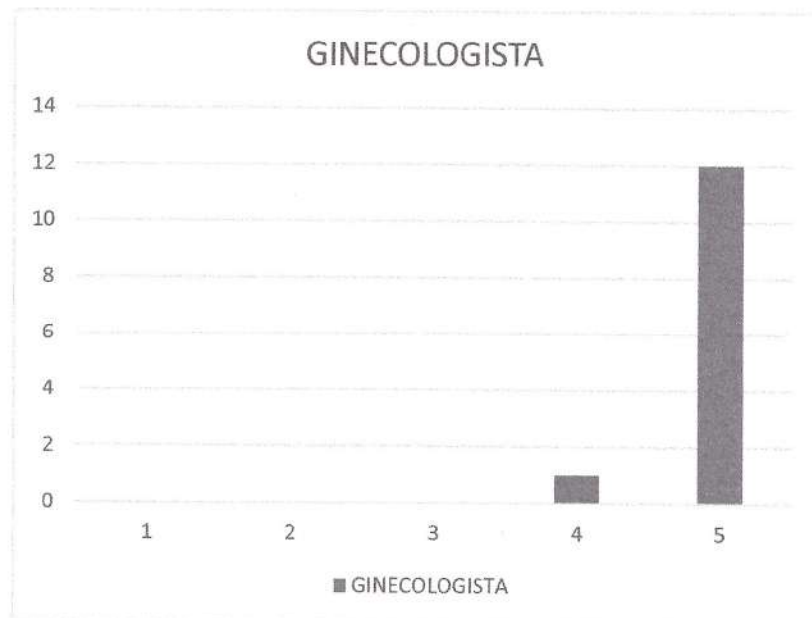
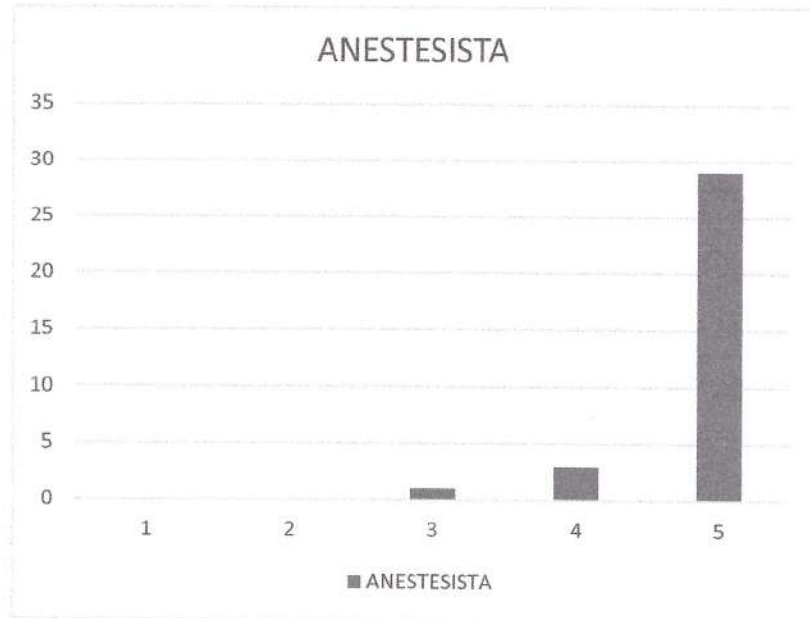

Você recomendaria o HMU ao seu familiar ou amigo que estivesse precisando?

SIM	NÃO	NÃO RESPONDERAM/PARTICIPARAM
44	0	24

Fonte: O autor 2024.

Você recomendaria o HMU ao seu familiar ou amigo que estivesse precisando?

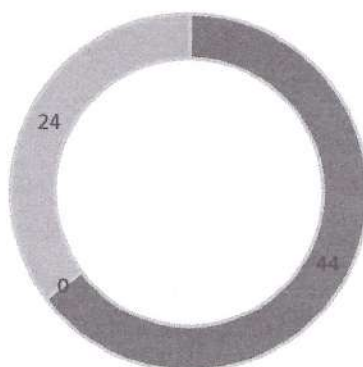

■ SIM ■ NÃO ■ NÃO RESPONDERAM/PARTICIPARAM

### 6.1 Resoluções das reclamações

Conforme alinhado com a gestão municipal, o Instituto Nacional de Gestão em Educação e Saúde – INGES, realizou a confecção de um e-mail ([hmu.ouvidoria@inges.org.br](mailto:hmu.ouvidoria@inges.org.br)), como ferramenta para realizar as críticas. Nesse sentido, no mês de novembro não houve reclamações formalizadas via e-mail, entretanto todas as queixas informais foram apuradas junto a Gestão Municipal.

## 7. ACOLHIMENTO E CLASSIFICAÇÃO DE RISCO

A meta é a entrega de relatório de acolhimento e classificação de risco com a estratificação dos volumes por risco de atendimento.

**Acolhimento:** é o modo de operar os processos de trabalho de forma a atender a todos que procuram os serviços de saúde, ouvindo seus pedidos e assumindo uma postura capaz de acolher, escutar e oferecer respostas mais adequadas aos usuários. Implica prestar um atendimento com resolubilidade e responsabilidade, orientando, quando for o caso, o paciente e a família em relação a outros serviços de saúde para a continuidade da assistência e estabelecendo articulações com esses serviços para garantir o acesso à eficácia desses encaminhamentos. Deverá ser incluído no atendimento a política de humanização do SUS.

**Classificação de risco:** é a implantação de escalas e protocolos de estratificação de risco dos pacientes que procuram os serviços de urgência e emergência, tendo como objetivo a classificação dos pacientes que chegam ao serviço de urgência e emergência, antes da avaliação diagnóstica e terapêutica completa, da maneira a identificar os pacientes com maior risco de morte ou evolução para sérias complicações, que não podem esperar para serem atendidas, e garantir aos demais o monitoramento contínuo e a reavaliação até que possam ser atendidos pela equipe médica.

**Numerador:** é o número de pacientes submetidos à classificação de risco de acordo com o sistema implantado no serviço de urgência e emergência do **HOSPITAL E MATERNIDADE MUNICIPAL DR. UBIRAJARA FARIA LOPES** com base no sistema, escalas ou protocolos estruturados de recepção, acolhimento e classificação de risco reconhecido, em um mês.

**Denominador:** é o número de pacientes admitidos no serviço de urgência e emergência, em um mês. Tempo de Espera na Urgência e Emergência Fonte: (ANS/CQH), o Tempo de Espera na Urgência e Emergência é o tempo decorrido entre a chegada do paciente no HOSPITAL E MATERNIDADE MUNICIPAL DR. UBIRAJARA FARIA LOPES e a avaliação médica inicial, segundo a classificação de risco. É um indicador de desempenho fundamental na urgência e emergência.

Tabela 11 - Acolhimento especializados.

ACOLHIMENTOS ESPECIALIZADOS				
Mês	Eletivo	Pediátrico	Obstétrico	Total
Dezembro	249	220	92	561

Fonte: O autor 2025.

Conforme os indicadores classificação de risco, numerador e denominador, não são implementados no nosso hospital, todavia, o serviço não é abrangido pelo contrato de gestão 054/2024. À vista disso, solicito que desconsidere os devidos indicadores para análise.

## 8. TAXA DE IDENTIFICAÇÃO DA ORIGEM DO PACIENTE

O objetivo é conhecer a localidade de residência do paciente para avaliar a adequada inserção regional do Hospital e Maternidade Municipal Dr<sup>o</sup> Ubirajara Faria Lopes, por meio da caracterização da origem da demanda. O indicador permite melhor planejamento regional dos serviços de saúde ao identificar fluxos de referência corretos e incorretos.

O indicador utiliza a identificação correta do Código de Endereçamento Postal (CEP) e do código IBGE, obrigatórios no Sistema Informações (SIH/SUS) e atendimento ambulatorial do paciente.

A meta é atingir 95% de CEP válido, onde corresponde a um logradouro (bairro, cidade, praça, rua, avenida, etc.) específico, e 95% de CEP compatíveis com o código IBGE.

**Numerador:** número de CEP válido;

**Denominador:** número total de CEP apresentado;

Resultado da divisão multiplicado por 100

**CEP compatível:** é o que encontra correspondência com o código do IBGE do município, pois existe a possibilidade de um CEP válido (que corresponde a um número existente do código postal) não estar de acordo com o logradouro indicado como de residência do paciente.

**Numerador:** número de CEP compatíveis com código de IBGE;

**Denominador:** número total de CEP apresentado;

Resultado da divisão multiplicado por 100.

Tabela 12 - Número de atendimentos por bairro.

<b>NÚMERO DE ATENDIMENTOS POR BAIRRO REALIZADOS NO MÊS DE DEZEMBRO</b>		
<b>Número</b>	<b>Bairro</b>	<b>Quantidade de atendimento</b>
01	BELA VISTA	03
02	BOA ESPERANÇA	50
03	BRASIL NOVO	64
04	CAMBRAIA	5
05	CENTRO	65
06	CHACARA ALVARINO	04
07	CHACARA SONITER	20
08	FLORESTA	99
09	IPE	61
10	LACERDA	14
11	NOVO HORIZONTE	133



12	PIMENTEL	01
13	PROMORAR 01	05
14	RURAL	401
15	SANTA CLARA	08
16	SÃO JOSÉ	22
17	SÃO SEBASTIÃO	14
18	TOLEDO	01
19	TROCATE	06
20	VILA NOVA	50
21	MUNICIPIOS VIZINHOS	05
<b>TOTAL</b>		<b>1031</b>

Fonte: O autor 2025.

**Observação:** O número total de pacientes é reflexo dos atendimentos realizados referente ao mutirão e consultas contratualizadas.

## 9. ESTATÍSTICA GERAL DE PRODUÇÃO ASSISTENCIAL / INDICADORES QUANTITATIVOS

Os processos de produção de registros e dados que irão se constituir na informação produzida no hospital, dizem respeito a todos aqueles que ali trabalham, fazendo parte de processos de trabalho técnicos e organizacionais.

Serão abordados nesse tópico somente dados relativos aos registros clínicos, as estatísticas hospitalares e os processos de informatização, face à sua importância para a produção de informações essenciais para o desenvolvimento de indicadores assistenciais.

Para cálculo dos indicadores quantitativos, deve ser efetuado regra de três para se determinar o Resultado Observado, seguindo os seguintes critérios: A meta pactuada está para 100%, e o indicador atingido está para X. Após o cálculo, chegar-se-á ao efetivo Resultado Observado (valor de X) do indicador para fins de pontuar de acordo com a Tabela de Referência de Pontos para Resultados Observados.

Tabela 13 – Referência de pontos para resultados observados.

<b>REFERÊNCIA DE PONTOS PARA RESULTADOS OBSERVADOS</b>	
<b>RESULTADO OBSERVADO</b>	<b>PONTOS</b>
Acima de 95%	10
Acima de 90% a 95%	9,5
Acima de 80% a 90%	9
Acima de 65% a 80%	8,5
De 50% a 65%	8
< 50%	0

Tabela 14 - Atendimento pediátrico.

<b>ATENDIMENTO CLÍNICO</b>				
<b>(OS – PEDIÁTRICO)</b>				
<b>MÊS</b>	<b>Meta</b>	<b>Atendimento realizado</b>	<b>Média</b>	<b>Pontos</b>
<b>Dezembro</b>	500	220	44%	<b>0</b>

Fonte: O autor 2025.

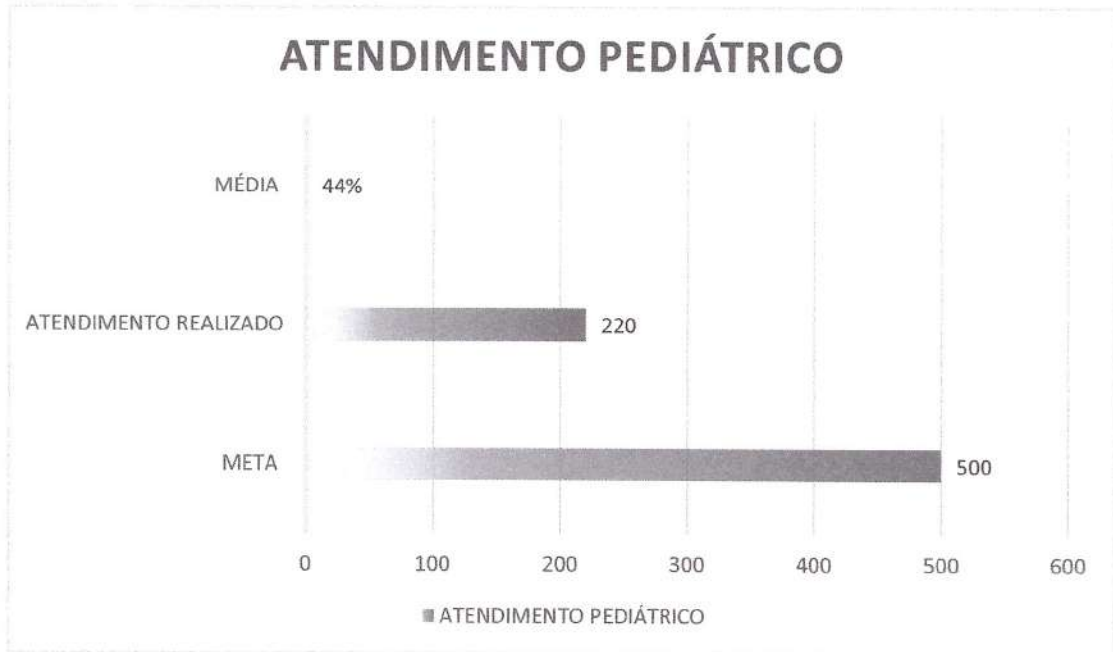

Fonte: O autor 2025.

Tabela 15 - Atendimento obstétrico.

ATENDIMENTO CLÍNICO (OS – OBSTÉTRICO)				
MÊS	Meta	Atendimento realizado	Média	Pontos
Dezembro	-	92	100%	10

Fonte: O autor 2025. Observação: não há metas a serem cumpridas.

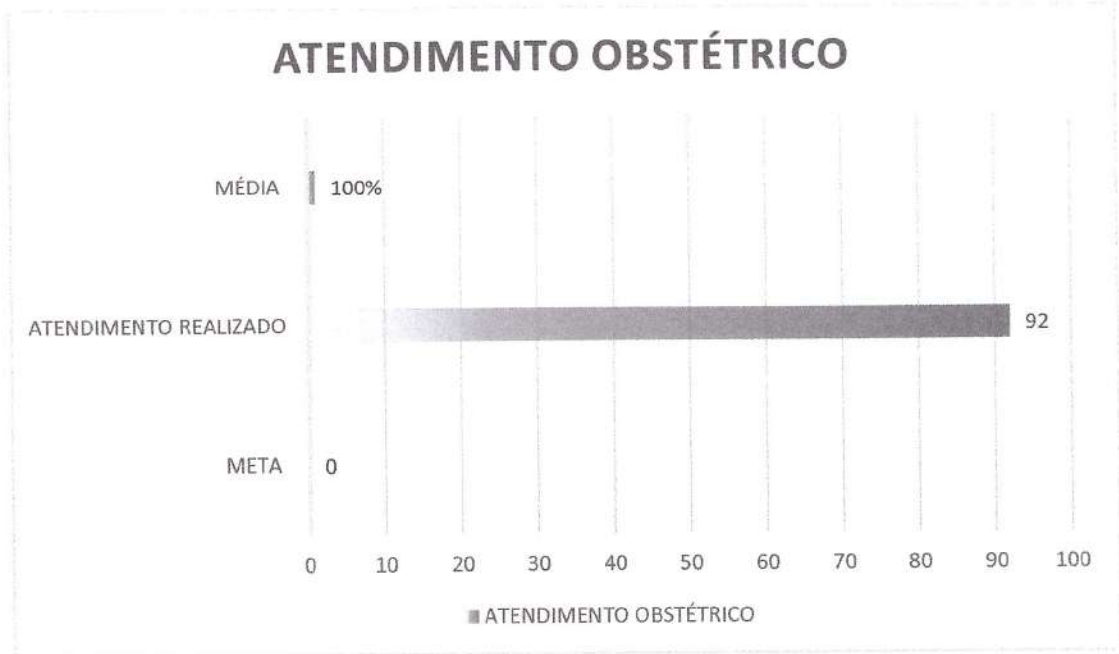

Fonte: O autor 2025.

Tabela 16 - Atendimento clínico e cirúrgico ginecológico.

ATENDIMENTO CLÍNICO E CIRURGICO REALIZADOS (OS – GINECOLÓGICO)						
MÊS	Meta	Atendimento agendado	Atendimento realizado	Cirurgias realizadas	Média	Ponto
Dezembro	48	83	43	26	173%	10

Fonte: O autor 2025.

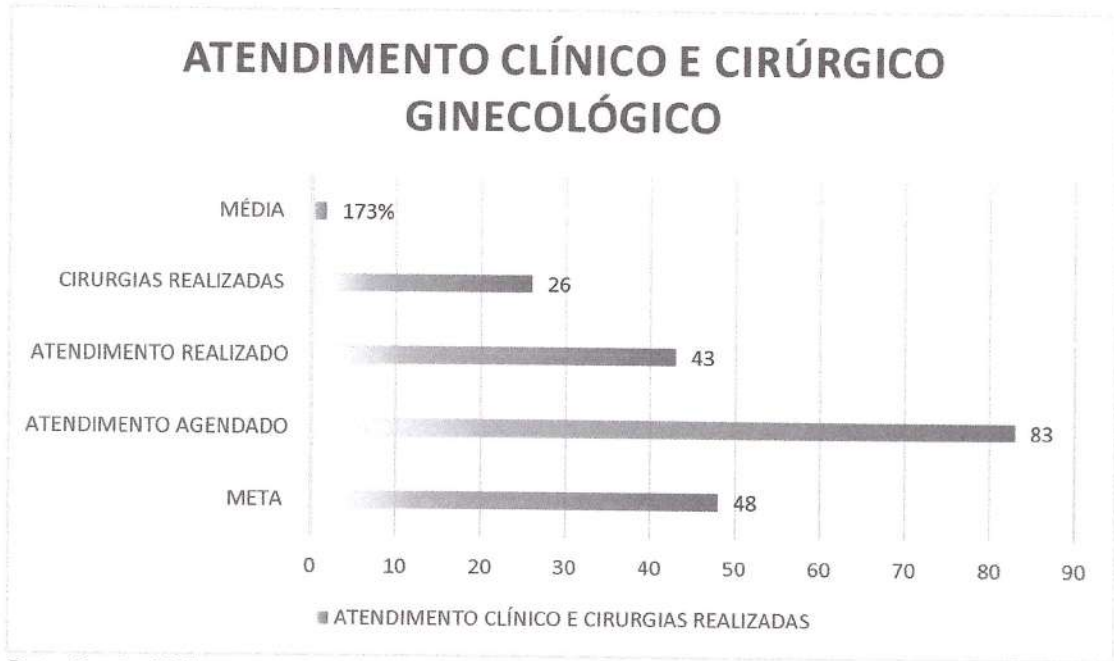

Fonte: O autor 2025.

Tabela 17 - Atendimento clínico e cirúrgico dermatológico.

ATENDIMENTO CLÍNICO E CIRURGICOS REALIZADOS (OS – DERMATOLÓGICO)						
MÊS	Meta	Atendimento agendado	Atendimento realizado	Cirurgias realizadas	Média	Ponto
<b>Dezembro</b>	60	138	55	39	<b>230%</b>	<b>10</b>

Fonte: O autor 2024.

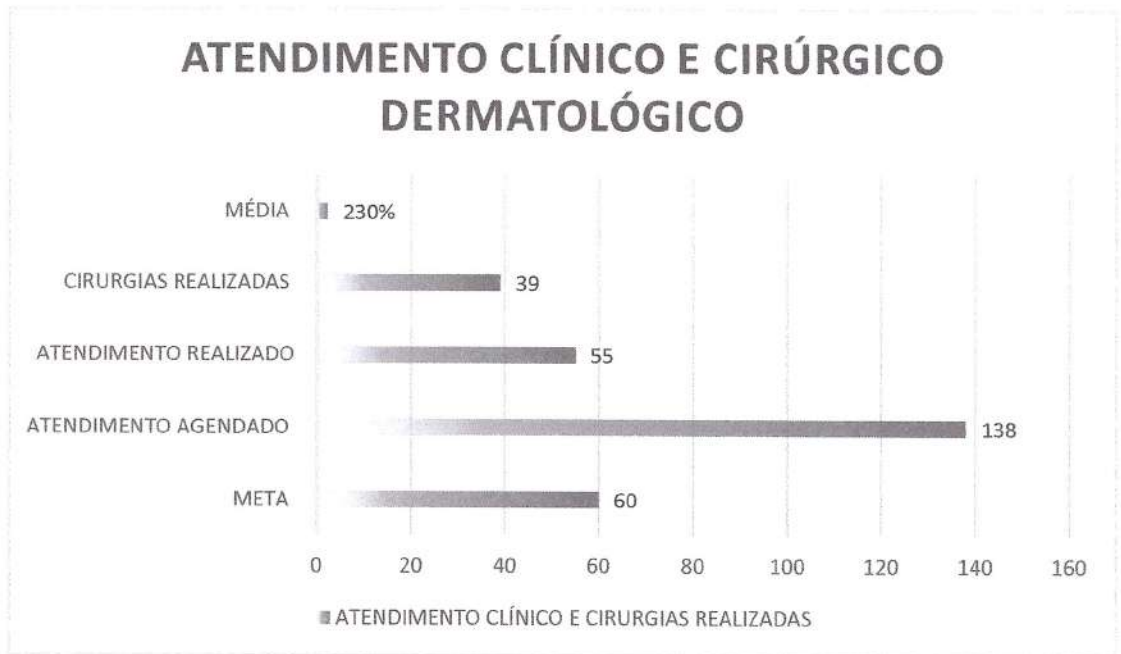

Fonte: O autor 2025.

Tabela 18- Atendimento clínico vascular.

ATENDIMENTO CLÍNICO (OS – VASCULAR)					
MÊS	Meta	Atendimento agendado	Atendimento realizado	Média	Ponto
<b>Dezembro</b>	30	67	59	<b>223%</b>	<b>10</b>

Fonte: O autor 2025.

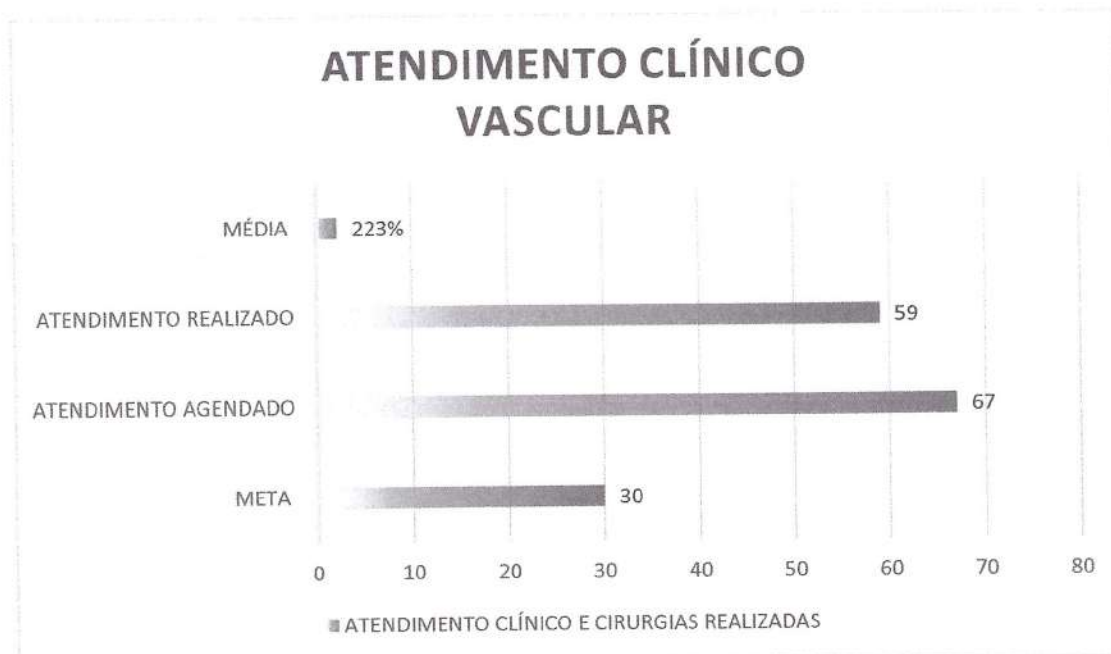

Fonte: O autor 2025.

Tabela 19 - Atendimento cirúrgico vascular.

<b>ATENDIMENTO CIRÚRGICO (OS – VASCULAR)</b>				
<b>MÊS</b>	<b>Meta</b>	<b>Cirurgia realizada</b>	<b>Média</b>	<b>Ponto</b>
<b>Dezembro</b>	16	13	81%	9

Fonte: O autor 2025.

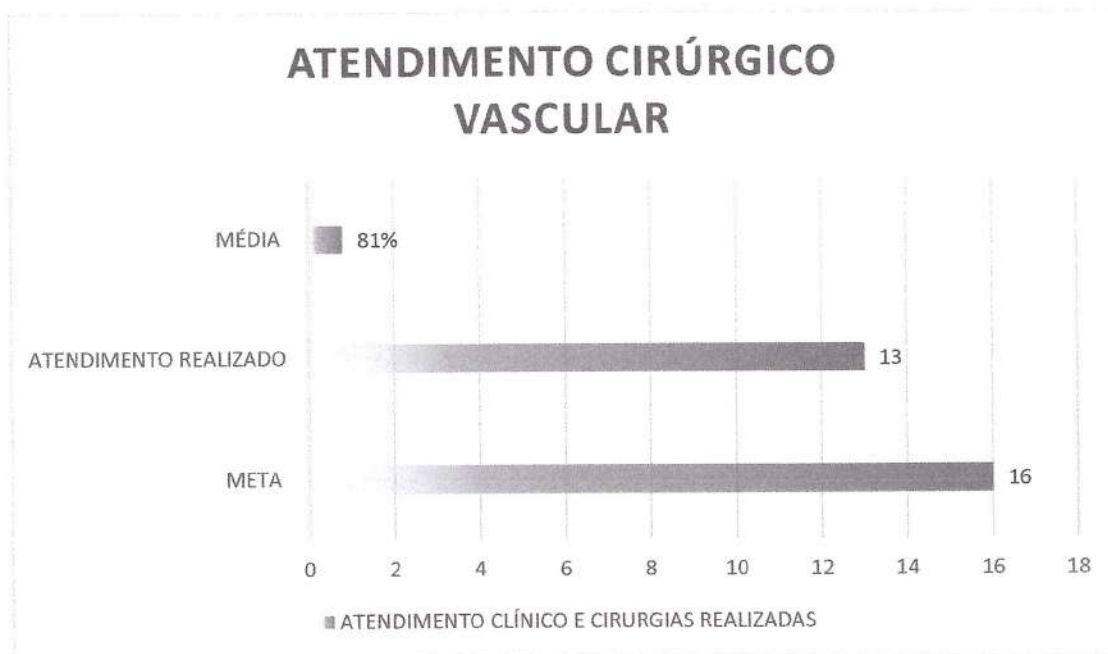

Fonte: O autor 2025.

Tabela 20 - DOPPLER.

<b>DOPPLER</b>					
<b>(OS – VASCULAR)</b>					
<b>MÊS</b>	<b>Meta</b>	<b>Exames agendados</b>	<b>Exames realizados</b>	<b>Média</b>	<b>Ponto</b>
<b>Dezembro</b>	28	28/56	25/50	<b>200%</b>	<b>10</b>

Fonte: O autor 2025.

**Observação:** Os agendamentos de doppler são por quantidade de pacientes, no entanto, esses exames são contabilizados pela unidade (1 paciente = 2 exames), essa discrepância ocorre porque o exame de doppler, são realizados de forma bilateral, conforme as necessidades clínicas.

Por tanto, as descrições citadas acima (exames agendados: 28/56; exames realizados: 25/50), são referentes a quantidade de paciente e a quantidade de exame doppler realizados.



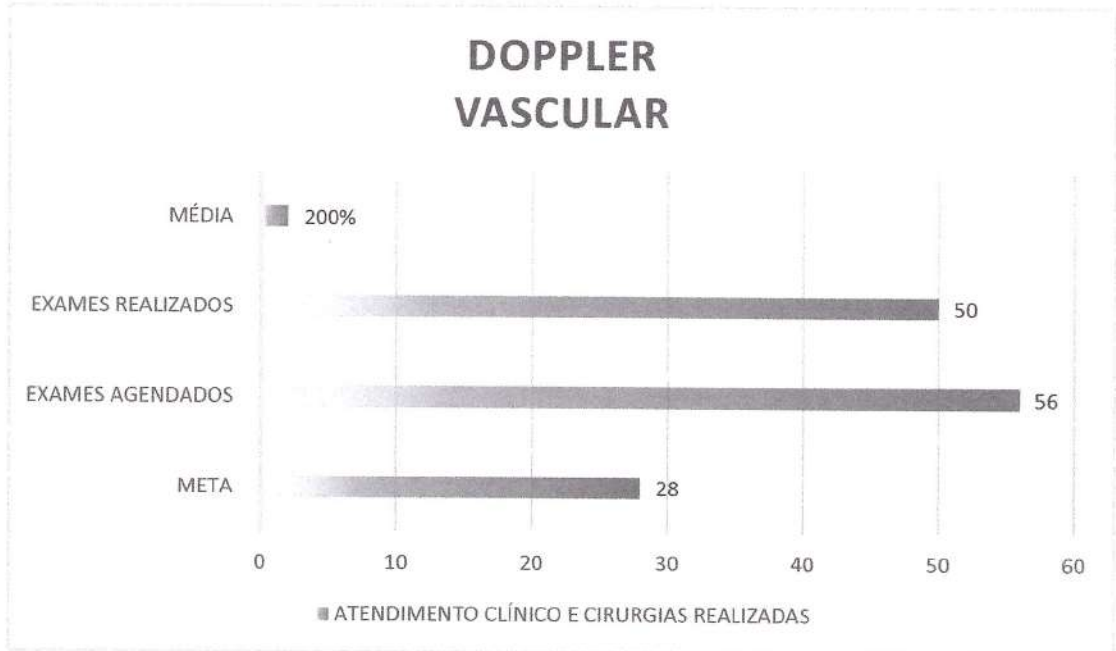

Fonte: O autor 2025.

Tabela 21 - Atendimento clínico cirurgia geral.

ATENDIMENTO CLÍNICO (OS – CIRURGIA GERAL)					
MÊS	Meta	Atendimento agendado	Atendimento realizado	Média	Ponto
Dezembro	30	33	24	110%	10

Fonte: O autor 2025.

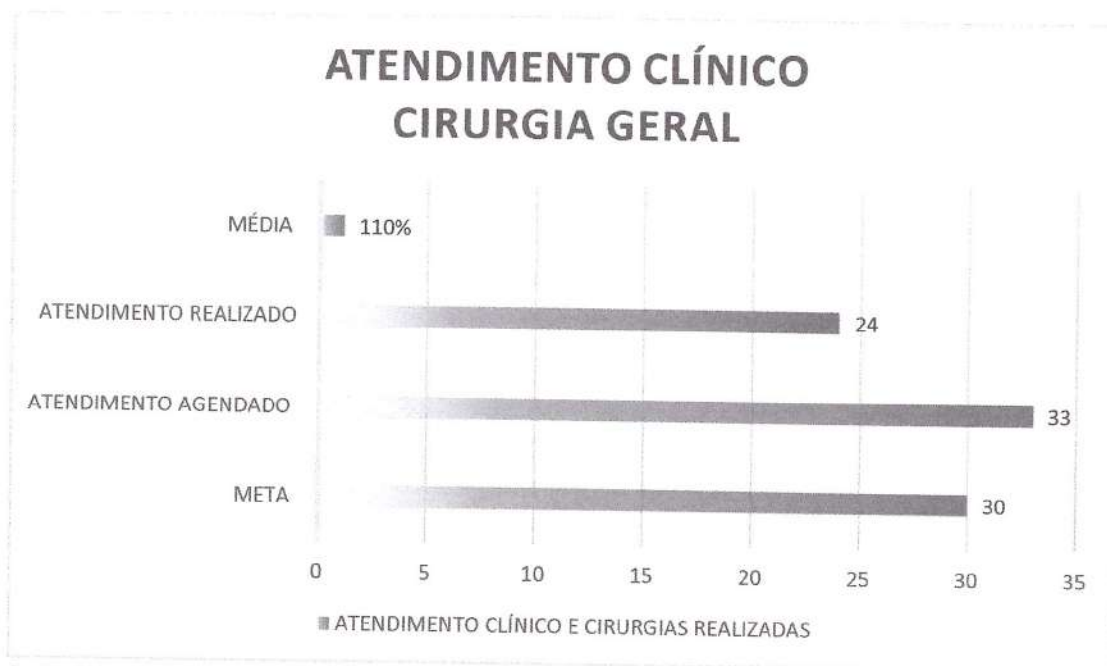

Fonte: O autor 2025.

Tabela 22 - Atendimento cirúrgico cirurgia geral.

<b>ATENDIMENTO CIRÚRGICO</b>					
<b>(OS – CIRURGIA GERAL)</b>					
<b>MÊS</b>	<b>Meta</b>	<b>Cirurgia agendada</b>	<b>Cirurgia realizada</b>	<b>Média</b>	<b>Ponto</b>
<b>Dezembro</b>	16	10	09	<b>63%</b>	<b>8</b>

Fonte: O autor 2025.

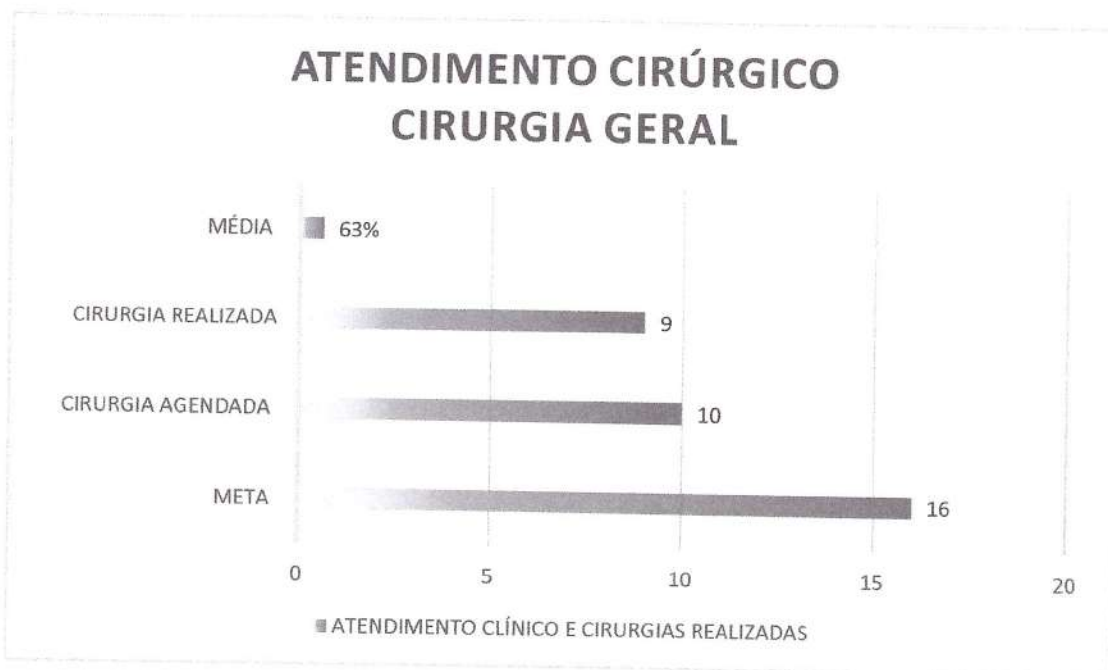

Fonte: O autor 2025.

Tabela 23 - Partos vaginais e cesarianos.

PROCEDIMENTOS REALIZADOS (PARTOS VAGINAIS E CESARIANOS)						
MÊS	Meta	Partos vaginais	Partos cesarianos	Total de partos	Média	Pontos
Dezembro	18	07	08	15	83%	9

Fonte: O autor 2025.

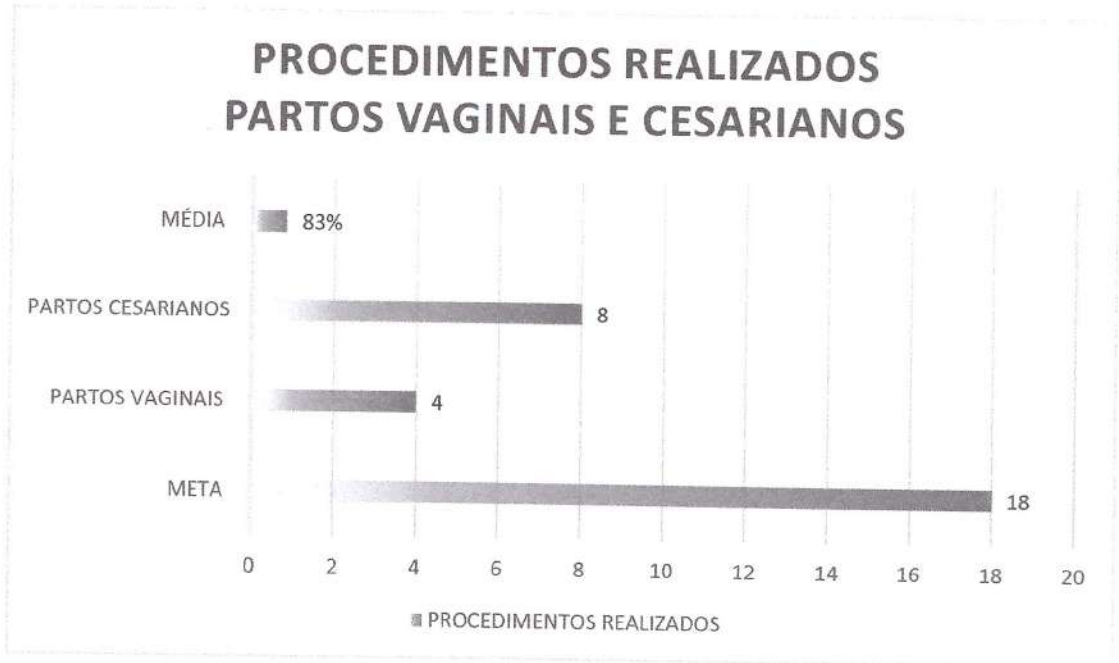

Fonte: O autor 2025.

Tabela 24 - Cirurgias realizadas no mês de dezembro.

CIRURGIAS REALIZADAS NO MÊS DE DEZEMBRO/2024				
Data do procedimento	Paciente	Procedimento	Profissional	Especialidade
11/12/2024	L. A. S. S	Varizes Unilateral	Drº André Vitor	Vascular
11/12/2024	E. D. C. L	Varizes Unilateral	Drº André Vitor	Vascular
11/12/2024	E. C. S	Varizes Unilateral	Drº André Vitor	Vascular
11/12/2024	L. F. S. S	Varizes Unilateral	Drº André Vitor	Vascular
11/12/2024	R. X. S. P	Varizes Unilateral	Drº André Vitor	Vascular
11/12/2024	M. G. A	Varizes Unilateral	Drº André Vitor	Vascular
18/12/2024	I. F. R. C	Varizes Unilateral	Drº André Vitor	Vascular
18/12/2024	V. M. C. R	Varizes Unilateral	Drº André Vitor	Vascular

18/12/2024	G. M. A	Varizes Unilateral <b>Dr. Ubirajara Faria Lopes</b>	Drº André Vitor	Vascular
18/12/2024	A. P. A	Varizes Unilateral	Drº André Vitor	Vascular
18/12/2024	L. S. M	Varizes Unilateral	Drº André Vitor	Vascular
16/12/2024	D. F. S. A	Colecistectomia	Drº Douglas	Cirurgia Geral
16/12/2024	A. F. S	Hernioplastia Umbilical	Drº Douglas	Cirurgia Geral
16/12/2024	M. S. F	Hernioplastia Inguinal	Drº Douglas	Cirurgia Geral
16/12/2024	M. F. C. C	Hernioplastia Umbilical	Drº Douglas	Cirurgia Geral
16/12/2024	N. S. G. C	Hernioplastia Umbilical	Drº Douglas	Cirurgia Geral
23/12/2024	C. A. Q. F	Colecistectomia	Drº Douglas	Cirurgia Geral
23/12/2024	S. A. M	Colecistectomia	Drº Douglas	Cirurgia Geral
23/12/2024	I. N. B	Hernioplastia Inguinal D	Drº Douglas	Cirurgia Geral
23/12/2024	M. O. A	Hernioplastia Inguinal	Drº Douglas	Cirurgia Geral
02/12/2024	Z. F. F	Lentigo Solar	Drª Nínive Shimith	Dermatologista
02/12/2024	L. G. B	Xantelasma	Drª Nínive Shimith	Dermatologista
02/12/2024	M. L. F	Cisto sebáceo	Drª Nínive Shimith	Dermatologista
02/12/2024	M. P. H. M	CBC	Drª Nínive Shimith	Dermatologista
02/12/2024	D. A. G	Exérese de unha	Drª Nínive Shimith	Dermatologista
02/12/2024	J. O. C	Nevo melanócito	Drª Nínive Shimith	Dermatologista
02/12/2024	R. S. R. G	Acrocordons	Drª Nínive Shimith	Dermatologista
02/12/2024	R. S	Neoplasia de lábio inferior externo	Drª Nínive Shimith	Dermatologista
09/12/2024	L. P. V. D	Cicatriz Hipertrófica	Drª Nínive Shimith	Dermatologista
09/12/2024	M. A. M	Ceratose seborreica	Drª Nínive Shimith	Dermatologista
09/12/2024	M. A. A. M	Cisto sebáceo	Drª Nínive Shimith	Dermatologista
09/12/2024	M. I. R. S	Lipoma	Drª Nínive Shimith	Dermatologista
09/12/2024	L. S. S	Verruga Plantar	Drª Nínive Shimith	Dermatologista
09/12/2024	B. A. C. A	Acrocordons	Drª Nínive Shimith	Dermatologista
09/12/2024	S. M. B. F	Cravo Palmar	Drª Nínive Shimith	Dermatologista

20/12/2024	J. S. F	Melanose Solar Dr. Ubirajara Faria Lopes	Dr <sup>a</sup> Nínive Shimith	Dermatologista
20/12/2024	M. G. N. S	Nevo melanócito	Dr <sup>a</sup> Nínive Shimith	Dermatologista
20/12/2024	J. M. S. F	Nevo melanócito	Dr <sup>a</sup> Nínive Shimith	Dermatologista
20/12/2024	I. B. F	Lipoma	Dr <sup>a</sup> Nínive Shimith	Dermatologista
20/12/2024	B. E. O	CBC	Dr <sup>a</sup> Nínive Shimith	Dermatologista
20/12/2024	L. R	Nevo melanócito	Dr <sup>a</sup> Nínive Shimith	Dermatologista
20/12/2024	M. G. O	Nevo melanócito	Dr <sup>a</sup> Nínive Shimith	Dermatologista
20/12/2024	C. M. R	CBC	Dr <sup>a</sup> Nínive Shimith	Dermatologista
20/12/2024	V. E. G. A	CBC	Dr <sup>a</sup> Nínive Shimith	Dermatologista
20/12/2024	M. F. O	Cisto Epidérmico	Dr <sup>a</sup> Nínive Shimith	Dermatologista
20/12/2024	E. S. S	Acrocordons	Dr <sup>a</sup> Nínive Shimith	Dermatologista
20/12/2024	C. C. S	Acrocordons	Dr <sup>a</sup> Nínive Shimith	Dermatologista
20/12/2024	O. C. S. F	Acocorados	Dr <sup>a</sup> Nínive Shimith	Dermatologista
20/12/2024	A. O. M	Exérese de unha	Dr <sup>a</sup> Nínive Shimith	Dermatologista
20/12/2024	C. D. A. S	Exérese de lesão de pele	Dr <sup>a</sup> Nínive Shimith	Dermatologista
30/12/2024	U. O. A	Lobuloplastia	Dr <sup>a</sup> Nínive Shimith	Dermatologista
30/12/2024	D. A. M	CBC	Dr <sup>a</sup> Nínive Shimith	Dermatologista
30/12/2024	C. P. S	Lipoma	Dr <sup>a</sup> Nínive Shimith	Dermatologista
30/12/2024	O. M. G. S	Acrocordons	Dr <sup>a</sup> Nínive Shimith	Dermatologista
30/12/2024	K. C. S. C	Letigo Solar	Dr <sup>a</sup> Nínive Shimith	Dermatologista
30/12/2024	I. A. F. M	CBC	Dr <sup>a</sup> Nínive Shimith	Dermatologista
30/12/2024	R. M. C	Acrocordons	Dr <sup>a</sup> Nínive Shimith	Dermatologista
30/12/2024	G. C. M	Nevo melanócito	Dr <sup>a</sup> Nínive Shimith	Dermatologista
04/12/2024	V. G. O. A	Perineoplastia anterior e posterior	Dr <sup>o</sup> Carlo Frederico	Ginecologista
04/12/2024	E. R. A	Cirurgias múltiplas	Dr <sup>o</sup> Carlo Frederico	Ginecologista
04/12/2024	B. G. S	Ninfoplastia	Dr <sup>o</sup> Carlo Frederico	Ginecologista

04/12/2024	L. B. V. N	Ninfoplastia <b>Dr. Ubirajara Faria Lopes</b>	Drº Carlo Frederico	Ginecologista
04/12/2024	E. O. S	Laqueadura tubária	Drº Carlo Frederico	Ginecologista
04/12/2024	M. P. M	Colpoperineoplastia anterior e posterior	Drº Carlo Frederico	Ginecologista
04/12/2024	C. A. A	Laqueadura tubaria	Drº Carlo Frederico	Ginecologista
18/12/2024	R. M. N	Curetagem semiótica	Drº Carlo Frederico	Ginecologista
18/12/2024	F. G. R. F	Perineoplastia	Drº Carlo Frederico	Ginecologista
18/12/2024	F. G. R. F	Ninfoplastia	Drº Carlo Frederico	Ginecologista
18/12/2024	O. R. C	Perineoplastia	Drº Carlo Frederico	Ginecologista
18/12/2024	M. G. S. M	Perineoplastia anterior	Drº Carlo Frederico	Ginecologista
18/12/2024	M. G. S. M	Ninfoplastia	Drº Carlo Frederico	Ginecologista
24/12/2024	R. P. S	Curetagem semiótica	Drº Carlo Frederico	Ginecologista
24/12/2024	M. E. S. N	Ninfoplastia	Drº Carlo Frederico	Ginecologista
24/12/2024	M. L. F	Colpoperineoplastia anterior e posterior	Drº Carlo Frederico	Ginecologista
24/12/2024	G. M. C. C	Perineoplastia	Drº Carlo Frederico	Ginecologista
24/12/2024	S. F. M	Perineoplastia	Drº Carlo Frederico	Ginecologista
24/12/2024	R. R	Curetagem semiótica	Drº Carlo Frederico	Ginecologista
24/12/2024	L. A. O. O	Ninfoplastia	Drº Carlo Frederico	Ginecologista
24/12/2024	L. A. O. O	Perineoplastia anterior	Drº Carlo Frederico	Ginecologista
24/12/2024	M. L. M. Q	Colpoperineoplastia anterior e posterior	Drº Carlo Frederico	Ginecologista
24/12/2024	L. V. S	Perineoplastia anterior	Drº Carlo Frederico	Ginecologista
24/12/2024	M. T. P. C	Ninfoplastia	Drº Carlo Frederico	Ginecologista
24/12/2024	L. T. P. C	Ninfoplastia	Drº Carlo Frederico	Ginecologista

Fonte: O autor 2025.

Tabela 25 - Consultas agendadas no mês de dezembro/2024.

<b>CONSULTAS AGENDADAS NO MÊS DE DEZEMBRO/2024</b>			
<b>Data da consulta</b>	<b>Paciente</b>	<b>Profissional</b>	<b>Especialidade</b>
11/12/2024	O. D. O	Drº André Vitor	Vascular
11/12/2024	E. R. A. S	Drº André Vitor	Vascular
11/12/2024	C. M. S. S	Drº André Vitor	Vascular
11/12/2024	C. P. S. S	Drº André Vitor	Vascular
11/12/2024	T. A. U. D	Drº André Vitor	Vascular
11/12/2024	G. M. A	Drº André Vitor	Vascular
11/12/2024	M. L. S. S	Drº André Vitor	Vascular
11/12/2024	V. M. C	Drº André Vitor	Vascular
11/12/2024	F. F. F	Drº André Vitor	Vascular
11/12/2024	E. M. S. F	Drº André Vitor	Vascular
11/12/2024	L. S. M	Drº André Vitor	Vascular
11/12/2024	A. G. R	Drº André Vitor	Vascular
11/12/2024	J. P	Drº André Vitor	Vascular
11/12/2024	C. G. B	Drº André Vitor	Vascular
11/12/2024	A. P. A. F	Drº André Vitor	Vascular
11/12/2024	L. D. O. A	Drº André Vitor	Vascular
11/12/2024	N. F. P	Drº André Vitor	Vascular
11/12/2024	S. F	Drº André Vitor	Vascular
11/12/2024	M. C. S	Drº André Vitor	Vascular
11/12/2024	A. L. M. F. A	Drº André Vitor	Vascular
11/12/2024	K. V. A. F	Drº André Vitor	Vascular
11/12/2024	V. A. C	Drº André Vitor	Vascular
11/12/2024	S. C. S. A	Drº André Vitor	Vascular
11/12/2024	E. J. F. P	Drº André Vitor	Vascular
18/12/2024	E. C	Drº André Vitor	Vascular
18/12/2024	A. L. M	Drº André Vitor	Vascular
18/12/2024	D. H. G. S	Drº André Vitor	Vascular
18/12/2024	L. M. N	Drº André Vitor	Vascular
18/12/2024	F. S. S	Drº André Vitor	Vascular
18/12/2024	K. A. S	Drº André Vitor	Vascular
18/12/2024	N. H	Drº André Vitor	Vascular
18/12/2024	M. L. N. S	Drº André Vitor	Vascular
18/12/2024	A. M	Drº André Vitor	Vascular
18/12/2024	M. F. M. S	Drº André Vitor	Vascular
18/12/2024	L. L. M	Drº André Vitor	Vascular
18/12/2024	I. G. S. P	Drº André Vitor	Vascular
18/12/2024	A. A. M. A	Drº André Vitor	Vascular
18/12/2024	C. M. S	Drº André Vitor	Vascular
18/12/2024	L. P. S	Drº André Vitor	Vascular
18/12/2024	J. J. S	Drº André Vitor	Vascular
18/12/2024	L. A. S. S	Drº André Vitor	Vascular
18/12/2024	E. C. L	Drº André Vitor	Vascular
18/12/2024	E. C. S	Drº André Vitor	Vascular



18/12/2024	L. F. S. S	Dr. André Vitor	Vascular
18/12/2024	R. X. S. P	Dr. André Vitor	Vascular
18/12/2024	M. G. A	Dr. André Vitor	Vascular
18/12/2024	C. M. A	Dr. André Vitor	Vascular
18/12/2024	M. I. A. F	Dr. André Vitor	Vascular
18/12/2024	M. H. F. S. R	Dr. André Vitor	Vascular
18/12/2024	M. A. P	Dr. André Vitor	Vascular
18/12/2024	G. W	Dr. André Vitor	Vascular
18/12/2024	E. M	Dr. André Vitor	Vascular
18/12/2024	A. A. F. M	Dr. André Vitor	Vascular
18/12/2024	J. S. A. O	Dr. André Vitor	Vascular
18/12/2024	M. T. C. F	Dr. André Vitor	Vascular
18/12/2024	G. F. S	Dr. André Vitor	Vascular
18/12/2024	E. C. O	Dr. André Vitor	Vascular
18/12/2024	E. F. S	Dr. André Vitor	Vascular
18/12/2024	R. A. S. P	Dr. André Vitor	Vascular
18/12/2024	M. S. S. A	Dr. André Vitor	Vascular
18/12/2024	M. F. S. M	Dr. André Vitor	Vascular
18/12/2024	D. G. F	Dr. André Vitor	Vascular
18/12/2024	M. J. O	Dr. André Vitor	Vascular
18/12/2024	M. F. H. M	Dr. André Vitor	Vascular
18/12/2024	M. P. O	Dr. André Vitor	Vascular
18/12/2024	E. A. G	Dr. André Vitor	Vascular
18/12/2024	M. J. C. V	Dr. André Vitor	Vascular
18/12/2024	A. F. A	Dr. André Vitor	Vascular
18/12/2024	D. D	Dr. André Vitor	Vascular
18/12/2024	E. C. O	Dr. André Vitor	Vascular
18/12/2024	J. L. C. L	Dr. André Vitor	Vascular
18/12/2024	R. L. G. S	Dr. André Vitor	Vascular
18/12/2024	V. M. C	Dr. André Vitor	Vascular
18/12/2024	R. A. S	Dr. André Vitor	Vascular
18/12/2024	E. O. C	Dr. André Vitor	Vascular
18/12/2024	P. A. S. B	Dr. André Vitor	Vascular
18/12/2024	J. A	Dr. André Vitor	Vascular
18/12/2024	C. E. O	Dr. André Vitor	Vascular
18/12/2024	J. M. C	Dr. André Vitor	Vascular
18/12/2024	R. T. S	Dr. André Vitor	Vascular
18/12/2024	M. P. H. M	Dr. André Vitor	Vascular
18/12/2024	R. F	Dr. André Vitor	Vascular
18/12/2024	L. M. S	Dr. André Vitor	Vascular
18/12/2024	M. M. S	Dr. André Vitor	Vascular
18/12/2024	I. M. F. S	Dr. André Vitor	Vascular
18/12/2024	M. F. C. F	Dr. André Vitor	Vascular
18/12/2024	M. A. S. L	Dr. André Vitor	Vascular
18/12/2024	L. B	Dr. André Vitor	Vascular
18/12/2024	E. D. A	Dr. André Vitor	Vascular
18/12/2024	M. H. S	Dr. André Vitor	Vascular
18/12/2024	M. A. S	Dr. André Vitor	Vascular
18/12/2024	S. M. S	Dr. André Vitor	Vascular
11/12/2024	G. T. C	Dr. André Vitor	Vascular/ Doppler

11/12/2024	J. A	Dr. Ubirajara Faria Lopes	Dr. André Vitor	Vascular/ Doppler
11/12/2024	M. A		Dr. André Vitor	Vascular/ Doppler
11/12/2024	O. S. A		Dr. André Vitor	Vascular/ Doppler
11/12/2024	S. D. C		Dr. André Vitor	Vascular/ Doppler
11/12/2024	E. N. S		Dr. André Vitor	Vascular/ Doppler
11/12/2024	S. D. M. C		Dr. André Vitor	Vascular/ Doppler
11/12/2024	K. A. A		Dr. André Vitor	Vascular/ Doppler
11/12/2024	A. S. A. S		Dr. André Vitor	Vascular/ Doppler
11/12/2024	E. T. S		Dr. André Vitor	Vascular/ Doppler
11/12/2024	J. S		Dr. André Vitor	Vascular/ Doppler
11/12/2024	N. F. P		Dr. André Vitor	Vascular/ Doppler
18/12/2024	L. F. N		Dr. André Vitor	Vascular/ Doppler
04/12/2024	M. F. F		Dr. André Vitor	Vascular/ Doppler
04/12/2024	M. J. S. M		Dr. André Vitor	Vascular/ Doppler
04/12/2024	M. A. F. S		Dr. André Vitor	Vascular/ Doppler
04/12/2024	M. V. J		Dr. André Vitor	Vascular/ Doppler
18/12/2024	M. F		Dr. André Vitor	Vascular/ Doppler
18/12/2024	V. A		Dr. André Vitor	Vascular/ Doppler
18/12/2024	T. B. F		Dr. André Vitor	Vascular/ Doppler
04/12/2024	F. S. S		Dr. Carlo Frederico	Ginecologista
04/12/2024	E. S. O		Dr. Carlo Frederico	Ginecologista
04/12/2024	P. A		Dr. Carlo Frederico	Ginecologista
04/12/2024	L. V. S		Dr. Carlo Frederico	Ginecologista
04/12/2024	M. A. F		Dr. Carlo Frederico	Ginecologista
04/12/2024	V. S. R. D		Dr. Carlo Frederico	Ginecologista
04/12/2024	A. R. V		Dr. Carlo Frederico	Ginecologista
04/12/2024	M. L. F		Dr. Carlo Frederico	Ginecologista
04/12/2024	M. L. M		Dr. Carlo Frederico	Ginecologista
04/12/2024	S. S. L		Dr. Carlo Frederico	Ginecologista
04/12/2024	R. R		Dr. Carlo Frederico	Ginecologista
04/12/2024	D. H. A		Dr. Carlo Frederico	Ginecologista
04/12/2024	F. G. R. F		Dr. Carlo Frederico	Ginecologista
04/12/2024	T. V. S		Dr. Carlo Frederico	Ginecologista

04/12/2024	T. S. S	Dr. Ubirajara Faria Lopes	Dr. Carlo Frederico	Ginecologista
04/12/2024	S. F. M		Dr. Carlo Frederico	Ginecologista
04/12/2024	G. T. C		Dr. Carlo Frederico	Ginecologista
04/12/2024	L. B. O		Dr. Carlo Frederico	Ginecologista
04/12/2024	S. M. G. S		Dr. Carlo Frederico	Ginecologista
04/12/2024	J. S. M		Dr. Carlo Frederico	Ginecologista
04/12/2024	G. M. C. C		Dr. Carlo Frederico	Ginecologista
04/12/2024	H. O. A		Dr. Carlo Frederico	Ginecologista
04/12/2024	D. Q. S		Dr. Carlo Frederico	Ginecologista
04/12/2024	G. S. M		Dr. Carlo Frederico	Ginecologista
04/12/2024	C. A. T		Dr. Carlo Frederico	Ginecologista
04/12/2024	O. R. C		Dr. Carlo Frederico	Ginecologista
04/12/2024	J. S. G		Dr. Carlo Frederico	Ginecologista
04/12/2024	R. V. S. M		Dr. Carlo Frederico	Ginecologista
04/12/2024	S. S. S		Dr. Carlo Frederico	Ginecologista
04/12/2024	R. S. V		Dr. Carlo Frederico	Ginecologista
04/12/2024	L. M. S. C		Dr. Carlo Frederico	Ginecologista
04/12/2024	E. J. S		Dr. Carlo Frederico	Ginecologista
04/12/2024	F. S. S		Dr. Carlo Frederico	Ginecologista
04/12/2024	G. R. S		Dr. Carlo Frederico	Ginecologista
04/12/2024	C. G		Dr. Carlo Frederico	Ginecologista
04/12/2024	J. B. A		Dr. Carlo Frederico	Ginecologista
04/12/2024	M. G. G. T		Dr. Carlo Frederico	Ginecologista
04/12/2024	I. L. D		Dr. Carlo Frederico	Ginecologista
04/12/2024	D. C. A. F		Dr. Carlo Frederico	Ginecologista
04/12/2024	B. A. M		Dr. Carlo Frederico	Ginecologista
04/12/2024	A. M		Dr. Carlo Frederico	Ginecologista
18/12/2024	I. L. D		Dr. Carlo Frederico	Ginecologista
18/12/2024	L. V. S		Dr. Carlo Frederico	Ginecologista
18/12/2024	L. B. O		Dr. Carlo Frederico	Ginecologista
18/12/2024	K. L. R		Dr. Carlo Frederico	Ginecologista
18/12/2024	N. V. P. V		Dr. Carlo Frederico	Ginecologista
18/12/2024	D. C		Dr. Carlo Frederico	Ginecologista
18/12/2024	V. C. S		Dr. Carlo Frederico	Ginecologista
18/12/2024	M. L. M. Q		Dr. Carlo Frederico	Ginecologista
18/12/2024	A. P. P		Dr. Carlo Frederico	Ginecologista
18/12/2024	C. A. T		Dr. Carlo Frederico	Ginecologista
18/12/2024	I. A. B		Dr. Carlo Frederico	Ginecologista
18/12/2024	M. T. P. C		Dr. Carlo Frederico	Ginecologista
18/12/2024	L. T. P. C		Dr. Carlo Frederico	Ginecologista
18/12/2024	C. L. M		Dr. Carlo Frederico	Ginecologista
18/12/2024	C. M. S		Dr. Carlo Frederico	Ginecologista
18/12/2024	L. M. S. C		Dr. Carlo Frederico	Ginecologista
18/12/2024	E. O. S		Dr. Carlo Frederico	Ginecologista
18/12/2024	C. A. A		Dr. Carlo Frederico	Ginecologista
18/12/2024	M. P. M		Dr. Carlo Frederico	Ginecologista
18/12/2024	M. S. N		Dr. Carlo Frederico	Ginecologista
18/12/2024	E. R		Dr. Carlo Frederico	Ginecologista
18/12/2024	B. G		Dr. Carlo Frederico	Ginecologista
16/12/2024	M. O. A		Dr. Douglas Guimarães	Cirurgia Geral
16/12/2024	S. R. F. L		Dr. Douglas Guimarães	Cirurgia Geral
16/12/2024	R. B. F		Dr. Douglas Guimarães	Cirurgia Geral

16/12/2024	C. S. O. S	Dr. Ubirajara Faria Lopes	Dr. Douglas Guimarães	Cirurgia Geral
16/12/2024	R. D. S	Dr. Douglas Guimarães	Dr. Douglas Guimarães	Cirurgia Geral
16/12/2024	S. O. V	Dr. Douglas Guimarães	Dr. Douglas Guimarães	Cirurgia Geral
16/12/2024	G. J. S	Dr. Douglas Guimarães	Dr. Douglas Guimarães	Cirurgia Geral
16/12/2024	L. D. M	Dr. Douglas Guimarães	Dr. Douglas Guimarães	Cirurgia Geral
16/12/2024	L. L. V. D	Dr. Douglas Guimarães	Dr. Douglas Guimarães	Cirurgia Geral
16/12/2024	S. M	Dr. Douglas Guimarães	Dr. Douglas Guimarães	Cirurgia Geral
16/12/2024	D. A	Dr. Douglas Guimarães	Dr. Douglas Guimarães	Cirurgia Geral
16/12/2024	E. C	Dr. Douglas Guimarães	Dr. Douglas Guimarães	Cirurgia Geral
16/12/2024	R. L. A	Dr. Douglas Guimarães	Dr. Douglas Guimarães	Cirurgia Geral
16/12/2024	K. F. S. S	Dr. Douglas Guimarães	Dr. Douglas Guimarães	Cirurgia Geral
16/12/2024	W. S. B	Dr. Douglas Guimarães	Dr. Douglas Guimarães	Cirurgia Geral
16/12/2024	C. C. L	Dr. Douglas Guimarães	Dr. Douglas Guimarães	Cirurgia Geral
16/12/2024	G. E. F	Dr. Douglas Guimarães	Dr. Douglas Guimarães	Cirurgia Geral
16/12/2024	T. B. F	Dr. Douglas Guimarães	Dr. Douglas Guimarães	Cirurgia Geral
23/12/2024	R. O. M	Dr. Douglas Guimarães	Dr. Douglas Guimarães	Cirurgia Geral
23/12/2024	A. L. M	Dr. Douglas Guimarães	Dr. Douglas Guimarães	Cirurgia Geral
23/12/2024	V. M. C	Dr. Douglas Guimarães	Dr. Douglas Guimarães	Cirurgia Geral
23/12/2024	I. C. S	Dr. Douglas Guimarães	Dr. Douglas Guimarães	Cirurgia Geral
23/12/2024	L. D. C. N	Dr. Douglas Guimarães	Dr. Douglas Guimarães	Cirurgia Geral
23/12/2024	L. M. F	Dr. Douglas Guimarães	Dr. Douglas Guimarães	Cirurgia Geral
23/12/2024	A. F. S	Dr. Douglas Guimarães	Dr. Douglas Guimarães	Cirurgia Geral
23/12/2024	M. S. F	Dr. Douglas Guimarães	Dr. Douglas Guimarães	Cirurgia Geral
23/12/2024	D. F. S. A	Dr. Douglas Guimarães	Dr. Douglas Guimarães	Cirurgia Geral
23/12/2024	M. F. C. C	Dr. Douglas Guimarães	Dr. Douglas Guimarães	Cirurgia Geral
23/12/2024	N. S. G. C	Dr. Douglas Guimarães	Dr. Douglas Guimarães	Cirurgia Geral
23/12/2024	A. C. L	Dr. Douglas Guimarães	Dr. Douglas Guimarães	Cirurgia Geral
23/12/2024	C. E. B	Dr. Douglas Guimarães	Dr. Douglas Guimarães	Cirurgia Geral
23/12/2024	M. F. L	Dr. Douglas Guimarães	Dr. Douglas Guimarães	Cirurgia Geral
23/12/2024	S, S. O	Dr. Douglas Guimarães	Dr. Douglas Guimarães	Cirurgia Geral
02/12/2024	A. K. A. S	Drª Ninive Schimith	Drª Ninive Schimith	Dermatologista
02/12/2024	T. C. R	Drª Ninive Schimith	Drª Ninive Schimith	Dermatologista
02/12/2024	S. F. F	Drª Ninive Schimith	Drª Ninive Schimith	Dermatologista
02/12/2024	M. G. A	Drª Ninive Schimith	Drª Ninive Schimith	Dermatologista
02/12/2024	E. F	Drª Ninive Schimith	Drª Ninive Schimith	Dermatologista
02/12/2024	J. F. L. S	Drª Ninive Schimith	Drª Ninive Schimith	Dermatologista
02/12/2024	L. L. O	Drª Ninive Schimith	Drª Ninive Schimith	Dermatologista
02/12/2024	G. L. O	Drª Ninive Schimith	Drª Ninive Schimith	Dermatologista
02/12/2024	R. S	Drª Ninive Schimith	Drª Ninive Schimith	Dermatologista
02/12/2024	Z. F. F	Drª Ninive Schimith	Drª Ninive Schimith	Dermatologista
02/12/2024	M. I. S	Drª Ninive Schimith	Drª Ninive Schimith	Dermatologista
02/12/2024	M. L. F	Drª Ninive Schimith	Drª Ninive Schimith	Dermatologista
02/12/2024	C. M. R	Drª Ninive Schimith	Drª Ninive Schimith	Dermatologista
02/12/2024	J. S. F	Drª Ninive Schimith	Drª Ninive Schimith	Dermatologista
02/12/2024	L. G. B	Drª Ninive Schimith	Drª Ninive Schimith	Dermatologista
02/12/2024	M. L. S	Drª Ninive Schimith	Drª Ninive Schimith	Dermatologista
02/12/2024	M. P. H. M	Drª Ninive Schimith	Drª Ninive Schimith	Dermatologista
02/12/2024	D. A. G	Drª Ninive Schimith	Drª Ninive Schimith	Dermatologista
02/12/2024	R. S. R	Drª Ninive Schimith	Drª Ninive Schimith	Dermatologista
02/12/2024	J. O. C	Drª Ninive Schimith	Drª Ninive Schimith	Dermatologista
09/12/2024	M. A. M	Drª Ninive Schimith	Drª Ninive Schimith	Dermatologista
09/12/2024	M. A. A. M	Drª Ninive Schimith	Drª Ninive Schimith	Dermatologista

09/12/2024	R. A. F	Dr <sup>a</sup> Ninive Schimith	Dermatologista
09/12/2024	M. I. R. S	Dr <sup>a</sup> Ninive Schimith	Dermatologista
09/12/2024	L. S. S	Dr <sup>a</sup> Ninive Schimith	Dermatologista
09/12/2024	B. A. C. A	Dr <sup>a</sup> Ninive Schimith	Dermatologista
09/12/2024	L. P. V. D	Dr <sup>a</sup> Ninive Schimith	Dermatologista
09/12/2024	S. M. B. F	Dr <sup>a</sup> Ninive Schimith	Dermatologista
09/12/2024	A. S. N. B	Dr <sup>a</sup> Ninive Schimith	Dermatologista
09/12/2024	K. C	Dr <sup>a</sup> Ninive Schimith	Dermatologista
09/12/2024	R. G. A	Dr <sup>a</sup> Ninive Schimith	Dermatologista
09/12/2024	G. S. A. S	Dr <sup>a</sup> Ninive Schimith	Dermatologista
09/12/2024	J. C. S	Dr <sup>a</sup> Ninive Schimith	Dermatologista
09/12/2024	S. F. F	Dr <sup>a</sup> Ninive Schimith	Dermatologista
09/12/2024	R. M. B	Dr <sup>a</sup> Ninive Schimith	Dermatologista
09/12/2024	T. C. R	Dr <sup>a</sup> Ninive Schimith	Dermatologista
09/12/2024	E. A. A	Dr <sup>a</sup> Ninive Schimith	Dermatologista
09/12/2024	D. L. O	Dr <sup>a</sup> Ninive Schimith	Dermatologista
09/12/2024	R. M. L	Dr <sup>a</sup> Ninive Schimith	Dermatologista
09/12/2024	I. V	Dr <sup>a</sup> Ninive Schimith	Dermatologista
16/12/2024	M. F. S	Dr <sup>a</sup> Ninive Schimith	Dermatologista
16/12/2024	O. S. R	Dr <sup>a</sup> Ninive Schimith	Dermatologista
16/12/2024	A. F	Dr <sup>a</sup> Ninive Schimith	Dermatologista
16/12/2024	W. A	Dr <sup>a</sup> Ninive Schimith	Dermatologista
16/12/2024	M. F. R	Dr <sup>a</sup> Ninive Schimith	Dermatologista
16/12/2024	M. F. G. L	Dr <sup>a</sup> Ninive Schimith	Dermatologista
16/12/2024	L. O. C	Dr <sup>a</sup> Ninive Schimith	Dermatologista
16/12/2024	C. S. C	Dr <sup>a</sup> Ninive Schimith	Dermatologista
16/12/2024	J. A. S	Dr <sup>a</sup> Ninive Schimith	Dermatologista
16/12/2024	E. M. F	Dr <sup>a</sup> Ninive Schimith	Dermatologista
16/12/2024	D. L. O	Dr <sup>a</sup> Ninive Schimith	Dermatologista
16/12/2024	R. M. L	Dr <sup>a</sup> Ninive Schimith	Dermatologista
16/12/2024	T. L. C	Dr <sup>a</sup> Ninive Schimith	Dermatologista
16/12/2024	R. P. S	Dr <sup>a</sup> Ninive Schimith	Dermatologista
16/12/2024	M. G. A. A	Dr <sup>a</sup> Ninive Schimith	Dermatologista
16/12/2024	Z. A. C	Dr <sup>a</sup> Ninive Schimith	Dermatologista
16/12/2024	E. A. S	Dr <sup>a</sup> Ninive Schimith	Dermatologista
16/12/2024	O. C. S. F	Dr <sup>a</sup> Ninive Schimith	Dermatologista
16/12/2024	R. S. B	Dr <sup>a</sup> Ninive Schimith	Dermatologista
16/12/2024	A. R. S	Dr <sup>a</sup> Ninive Schimith	Dermatologista
16/12/2024	E. R. M	Dr <sup>a</sup> Ninive Schimith	Dermatologista
23/12/2024	C. P. S	Dr <sup>a</sup> Ninive Schimith	Dermatologista
23/12/2024	M. G. S	Dr <sup>a</sup> Ninive Schimith	Dermatologista
23/12/2024	M. G. R	Dr <sup>a</sup> Ninive Schimith	Dermatologista
23/12/2024	L. G. R	Dr <sup>a</sup> Ninive Schimith	Dermatologista
23/12/2024	N. M. A	Dr <sup>a</sup> Ninive Schimith	Dermatologista
23/12/2024	J. M. F. C	Dr <sup>a</sup> Ninive Schimith	Dermatologista
23/12/2024	E. R. M	Dr <sup>a</sup> Ninive Schimith	Dermatologista
23/12/2024	J. V. S	Dr <sup>a</sup> Ninive Schimith	Dermatologista
23/12/2024	J. M. J	Dr <sup>a</sup> Ninive Schimith	Dermatologista
23/12/2024	A. M	Dr <sup>a</sup> Ninive Schimith	Dermatologista
23/12/2024	M. A. A. C. D	Dr <sup>a</sup> Ninive Schimith	Dermatologista
23/12/2024	K. M. O	Dr <sup>a</sup> Ninive Schimith	Dermatologista
23/12/2024	G. S. F	Dr <sup>a</sup> Ninive Schimith	Dermatologista
23/12/2024	J. C. N	Dr <sup>a</sup> Ninive Schimith	Dermatologista

23/12/2024	D. L. O	Dr. Ubirajara Faria Lopes	Dr <sup>a</sup> Ninive Schimith	Dermatologista
23/12/2024	S. D. S		Dr <sup>a</sup> Ninive Schimith	Dermatologista
23/12/2024	D. A. M		Dr <sup>a</sup> Ninive Schimith	Dermatologista
23/12/2024	M. R. S		Dr <sup>a</sup> Ninive Schimith	Dermatologista
30/12/2024	O. M		Dr <sup>a</sup> Ninive Schimith	Dermatologista
30/12/2024	K. A. B		Dr <sup>a</sup> Ninive Schimith	Dermatologista
30/12/2024	P. L. B. C		Dr <sup>a</sup> Ninive Schimith	Dermatologista
30/12/2024	G. S		Dr <sup>a</sup> Ninive Schimith	Dermatologista
30/12/2024	L. S		Dr <sup>a</sup> Ninive Schimith	Dermatologista
30/12/2024	A. C. G		Dr <sup>a</sup> Ninive Schimith	Dermatologista
30/12/2024	D. A. M		Dr <sup>a</sup> Ninive Schimith	Dermatologista
30/12/2024	G. L. O		Dr <sup>a</sup> Ninive Schimith	Dermatologista
30/12/2024	K. C. S. C		Dr <sup>a</sup> Ninive Schimith	Dermatologista
30/12/2024	U. O. A		Dr <sup>a</sup> Ninive Schimith	Dermatologista
30/12/2024	I. A. F. M		Dr <sup>a</sup> Ninive Schimith	Dermatologista
30/12/2024	R. M. C		Dr <sup>a</sup> Ninive Schimith	Dermatologista
30/12/2024	G. C. M		Dr <sup>a</sup> Ninive Schimith	Dermatologista
30/12/2024	M. I. A. F		Dr <sup>a</sup> Ninive Schimith	Dermatologista
30/12/2024	P. D. B		Dr <sup>a</sup> Ninive Schimith	Dermatologista
30/12/2024	M. S. F		Dr <sup>a</sup> Ninive Schimith	Dermatologista
30/12/2024	N. R. S. S		Dr <sup>a</sup> Ninive Schimith	Dermatologista
30/12/2024	C. P. S		Dr <sup>a</sup> Ninive Schimith	Dermatologista
30/12/2024	M. S. S		Dr <sup>a</sup> Ninive Schimith	Dermatologista
30/12/2024	J. F. S		Dr <sup>a</sup> Ninive Schimith	Dermatologista

Fonte: O autor 2025.

Tabela 26- Procedimentos avulsos.

<b>PROCEDIMENTOS AVULSOS</b>	
<b>PROCEDIMENTO</b>	<b>QUANTIDADE</b>
Coleta de material para exame laboratorial	<b>282</b>
Eletrocardiograma	<b>11</b>
Cardiotocografia	<b>23</b>
Glicemia capilar	<b>217</b>
Teste rápido para detecção de IST	<b>15</b>
Teste do coraçãozinho	<b>15</b>
Consulta de profissionais na atenção especializada	<b>561</b>
Retirada de dispositivo intrauterino (DIU)	<b>00</b>
Inserção de dispositivo intrauterino (DIU)	<b>08</b>
Aferição de pressão arterial	<b>412</b>
Cateterismo vesical de alívio	<b>06</b>
Cateterismo vesical de demora	<b>13</b>

Sondagem gástrica	<b>Dr. Ubirajara</b>	<b>00</b>
Inalação/nebulização	<b>Faria Lopes</b>	<b>201</b>
Administração de medicamentos por via endovenosa		<b>1214</b>
Administração de medicamentos por via intramuscular		<b>46</b>
Administração de medicamentos por via oral		<b>416</b>
Administração tópica de medicamentos		<b>00</b>
Administração de medicamentos subcutâneo		<b>79</b>
Radiografia de crânio		<b>00</b>
Radiografia de tórax		<b>00</b>
Radiografia abdominal		<b>00</b>
Curativo especial		<b>02</b>
Curativo simples		<b>76</b>
Ultrassonografia de abdômen		<b>00</b>
Ultrassonografia transvaginal		<b>00</b>
Ultrassonografia de vias urinárias		<b>00</b>
Tomografia de pélvica		<b>00</b>
Tomografia abdômen total		<b>00</b>
<b>Total</b>		<b>3.598</b>

Fonte: O autor 2025.

Tabela 27 - Teste do coraçãozinho.

TESTE DO CORAÇÃOZINHO						
DN	RN DE	DADOS DO RECÉM-NASCIDO				RESULTADO
		PESO (KG)	APGAR 5'	SpO2 % MÃO D	SpO2 % PÉ E	
02/12/2024	RN de N. A. L	3,710	10	97%	96%	Normal
03/12/2024	RN de P. S. S	3,340	08	98%	97%	Normal
05/12/2024	RN de R. M. P	4,080	09	98%	97%	Normal
07/12/2024	RN de K. D. M	3,780	08	97%	99%	Normal
09/12/2024	RN de T. N. S	2,810	08	96%	97%	Normal
10/12/2024	RN de M. S. C	3,380	10	97%	98%	Normal

11/12/2024	RN de F. L. S. S	3,420	09	98%	96%	Normal
13/12/2024	RN de G. P. S. S	2,800	09	97%	97%	Normal
13/12/2024	RN de I. E. D. R	2,920	09	96%	97%	Normal
14/12/2024	RN de A. C. J	3,320	09	99%	98%	Normal
16/12/2024	RN de L. C. S	3,410	09	98%	97%	Normal
16/12/2024	RN de F. G. S. C	2,800	09	97%	98%	Normal
21/12/2024	RN de D. R. S	3,220	09	98%	98%	Normal
26/12/2024	RN de L. G. A. C	3,180	09	96%	98%	Normal
30/12/2024	RN de L. A. H	3,360	08	97%	98%	Normal
<b>Total</b>				<b>15</b>		

Fonte: O autor 2025.

Tabela 28- Nascidos vivos em dezembro de 2024.

<b>NASCIDOS VIVOS EM DEZEMBRO DE 2024</b>					
<b>DNV</b>	<b>DN</b>	<b>NOME DA MÃE</b>	<b>PARTO</b>	<b>MÉDICO</b>	<b>CRM</b>
30950046177	02/12/2024	N. A. L	Cesárea	Drº Wildson Felipe Matos	10301 - ES
30952246185	03/12/2024	P. S. S	Vaginal	Drº Wildson Felipe Matos	10301 - ES
30950046193	05/12/2024	R. M. P	Cesárea	Drª Shamara Wayne	21317 - ES
30950046207	07/12/2024	K. D. M	Cesárea	Drª Patricia Pacheco	93381 - MG
30952246215	09/12/2024	T. N. S	Cesárea	Drª Patricia Pacheco	93381 - MG
30950046222	10/12/2024	M. S. C	Vaginal	Drª Shamara Wayne	21317 - ES
30950046223	11/12/2024	F. L. S. S	Vaginal	Drª Shamara Wayne	21317 - ES
30950046240	13/12/2024	G. P. S. S	Vaginal	Drª Shamara Wayne	21317 - ES
30950046258	13/12/2024	I. E. D. R	Vaginal	Drª Patricia Pacheco	93381 - MG
30950046266	14/12/2024	A. C. J	Vaginal	Drª Patricia Pacheco	93381 - MG
30950046282	16/12/2024	L. C. S	Cesárea	Drº Wildson Felipe Matos	10301 - ES
30950046274	16/12/2024	F. G. S. C	Vaginal	Drº Wildson Felipe Matos	10301 - ES
30950046290	21/12/2024	D. R. S	Vaginal	Drª Patricia Pacheco	93381 - MG
30950046304	26/12/2024	L. G. A. C	Cesárea	Drª Patricia Pacheco	93381 - MG
30950046320	30/12/2024	L. A. H	Cesárea	Drº Wildson Felipe Matos	10301 - ES
<b>Total</b>				<b>15</b>	

Fonte: O autor 2025.



Tabela 29 - Transferência para outra unidade.

<b>NÚMERO DE TRANSFERÊNCIA</b>			
Mês	Ambulância do município	Removida	Samu
Dezembro	00	01	01
<b>Total</b>		<b>02</b>	

Fonte: O autor 2025.

Tabela 30 - Exames laboratoriais.

<b>NÚMERO DE EXAMES LABORATORIAIS</b>			
MÊS	Meta	Exames realizados	Média
Dezembro	1500	282	19%

Fonte: O autor 2025.

Tabela 31- Treinamento.

<b>TREINAMENTO</b>						
MÊS	Enfermagem	Nutrição	Farmácia	Higienização	Recepção	Controlador de acesso
Dezembro	13	00	02	01	00	00
<b>Total</b>		<b>16</b>				

Fonte: O autor 2025.

## 10. RELATÓRIO DOS MOTIVOS DE DESISTÊNCIAS CIRÚRGICAS

As desistências cirúrgicas estão relacionadas a 03 fatores, sendo eles:

- Não consegue se ausentar do trabalho;
- Não pode realizar o procedimento no momento;
- Não atendeu a ligação;

Esses fatores, em conjunto, prejudicam o cumprimento das metas estabelecidas, pois interferem na adesão ao cronograma de procedimentos a serem realizados, assim, exigindo reavaliações para melhor alinhamento com as necessidades dos munícipes.

Estratégias estão sendo tomadas, para otimizarmos as demandas, assim, evitando as desistências cirúrgicas, priorizando a premência do paciente, além de cumprir com as metas estabelecidas.

No fator do “não pode realizar o procedimento no momento”, “não consegue se ausentar do trabalho”, estão relacionados aos compromissos pessoais, no entanto, soluções foram tomadas, reagendando os clientes para as próximas datas de cirurgias, visando a disponibilidade de cada um.

Enfatizamos ainda, que as buscas ativas de pacientes que precisam realizar os procedimentos cirúrgicos e consultas ambulatoriais/ especialidades, estão sendo realizadas, juntamente com a equipe de regulação e equipe da atenção primária.

Tabela 32 - Motivos de desistência cirúrgica.

<b>MOTIVOS DE DESISTÊNCIAS CIRURGICAS</b>						
<b>Data da ligação</b>	<b>Data do procedimento</b>	<b>Horário da ligação</b>	<b>Paciente</b>	<b>Procedimento</b>	<b>Especialidade</b>	<b>Motivo</b>
13/12/2024	16/12/2024	14:00	C. R. P	Hernioplastia umbilical	Geral	Não consegue se ausentar do serviço.
13/12/2024	16/12/2024	15:30	W. A. C	Hernioplastia Inguinal	Geral	Está cuidando do filho (RN)
20/12/2024	23/12/2024	17:19	I. F. G	Colecistectomia	Geral	Não atendeu a ligação.
20/12/2024	23/12/2024	17:18	J. T. C. M	Colecistectomia	Geral	Não atendeu a ligação.
20/12/2024	23/12/2024	17:28	C. R. P	Hernioplastia inguinal	Geral	Não compareceu a internação, por motivos de saúde.
20/12/2024	23/12/2024	17:21	J. P. O. C	Colecistectomia	Geral	Não atendeu a ligação.
20/12/2024	23/12/2024	17:22	E. P. P	Colecistectomia	Geral	Não atendeu a ligação.
20/12/2024	23/12/2024	17:43	E. M	Hernioplastia Inguinal	Geral	Número bloqueado.
20/12/2024	23/12/2024	17:50	W. A. C	Hernioplastia Inguinal	Geral	Está cuidando do filho (RN).
20/12/2024	23/12/2024	17:27	J. B. S. F	Colecistectomia	Geral	No momento não pode realizar o procedimento.
20/12/2024	23/12/2024	09:40	I. S	Hernioplastia Inguinal	Geral	Não atendeu a ligação.

09/12/2024	11/12/2024	16:05	I. F. R. G. <b>Dr. Ubirajara Faria Lopes</b>	Varizes unilateral	Vascular	No momento não consegue realizar o procedimento, solicitou que fosse agendado para o próximo dia.
13/12/2024	18/12/2024	13:48	A. L. S. A	Varizes unilateral	Vascular	Desistiu de realizar o procedimento.
20/12/2024	24/12/2024	18:25	R. V. S	Laqueadura	Ginecológica	Não atendeu a ligação.
20/12/2024	24/12/2024	18:43	D. C. A. F	Laqueadura	Ginecológica	Não pode realizar o procedimento no momento.
20/12/2024	24/12/2024	18:30	D. Q. S. S	Perineoplastia	Ginecológica	Não pode realizar o procedimento no momento.
20/12/2024	24/12/2024	18:35	E. A. P. S	Laqueadura	Ginecológica	Não atendeu a ligação.

Fonte: O autor 2025.

## 11. RELATÓRIO DE COMISSÕES

### 11.1 Comissão Segurança do Paciente



### 11.2 Comissão de Controle de Infecção Hospitalar



### 11.3 Comissão Prontuário

### 11.4 Comissão de Óbito

**ATA DE COMISSÃO DE SERVIÇO DE ÓBITO**

*Ata de reunião de 27/04/2016*

**Objetivo:** Realizar reunião no âmbito do registro em matéria de óbito.

- Verificar a situação de cada registro de óbito;
- Verificar a situação de cada registro de óbito;
- Verificar a situação de cada registro de óbito;
- Verificar a situação de cada registro de óbito;
- Verificar a situação de cada registro de óbito;
- Verificar a situação de cada registro de óbito;
- Verificar a situação de cada registro de óbito;
- Verificar a situação de cada registro de óbito;

**Participantes:**

Nº Matrícula de Óbito	Procedente	Engenheiro	Outros de Óbito	Classificação
00000000	Óbito	Óbito	Óbito	Óbito

**Assinaturas:**

\_\_\_\_\_  
 \_\_\_\_\_  
 \_\_\_\_\_  
 \_\_\_\_\_  
 \_\_\_\_\_

Ibatiba e Maternidade Municipal Dr. Ubirajara Faria Lopes  
 SISTEMA MUNICIPAL NACIONAL DE GESTÃO DE EDUCAÇÃO E SAÚDE  
 Instituto Nacional de Gestão de Educação e Saúde

## 11.5 Comissão de Grupo de Trabalho Humanizado



### ATA DA REUNIÃO DO GRUPO DE TRABALHO DE HUMANIZAÇÃO - GTH

No dia 02 de dezembro de 2024, reuniram-se na sala, Micael Thaus de Almeida Machado, Camila Celi de Lima, Mylena Florindo Leocádio Amorim, Thais Barbosa Ferreira, Ana Carolina Leonardo Souza, Jéssika de Souza Ribeiro e Hérica Cristina dos Santos Silveira. Camila inicia a reunião comunicando que no mês de dezembro é comemorado o Natal, com isso propõe de fazer uma aula no jantar do dia 24 para quem estiver de plantão e sugere de enfeitar a recepção. Todos concordaram com a proposta. Sem mais diligências, termina-se a reunião.

Micael Thaus de Almeida Machado	
Camila Celi de Lima	
Mylena Florindo Leocádio Amorim	
Jéssika de Souza Ribeiro	
Thais Barbosa Ferreira	
Ana Carolina Leonardo Souza	
Hérica Cristina dos Santos Silveira	

## 11.6 Comissão Ética Médica

Conforme a Resolução CFM n.º 2.152/2016, publicada no Diário Oficial da União, pelo Conselho Federal de Medicina, onde estabelece as normas de organização, funcionamento, eleição e competências das Comissões de Ética Médica dos estabelecimentos de saúde. A resolução, que traz todo o regulamento das Comissões de Ética, revoga a n.º 1.657, que estava em vigência desde 2002.

A nova resolução estabelece como facultativa a formação de uma Comissão de Ética Médica em instituições com até 30 médicos. Nesses casos, cabe ao diretor clínico, encaminhar as questões éticas ao Conselho Regional de Medicina.

No entanto, para cumprir uma exigência contratual, onde se encontra em divergência com a Resolução CFM n.º 2.152/2016, estamos junto ao diretor clínico, providenciando o registro do CRM do próprio, para que possamos atender a esta exigência.

### 11.7 Comissão Ética de Enfermagem

Informamos que a Comissão Ética de Enfermagem está em processo conforme as orientações prestadas no edital do COREN-ES. Ressalto ainda, que todo o processo leva um tempo mínimo de 60 dias para ser concluído, devido as fases que precisam ser concluídas até o momento da eleição, assim sendo estabelecido os candidatos a serem eleitos para a comissão. Devido algumas desistências profissionais, foi preciso realizar a troca dos candidatos, ocasionando o atraso da abertura das eleições.



#### EDITAL DE NOMEAÇÃO DA COMISSÃO ELEITORAL PARA FORMAÇÃO DA COMISSÃO DE ÉTICA DE ENFERMAGEM (CEE) – 2024

O departamento de Enfermagem do Hospital e Maternidade Municipal Dr. Ubirajara Faria Lopes, em conformidade com o contido na Resolução COFEN nº 593/2018, por meio da Gerência de Enfermagem devidamente representada pelo(a) Sr. Thais Barbosa Ferreira, pelo presente edital os profissionais abaixo descritos os quais farão parte da Comissão Eleitoral de Enfermagem que conduzirá os trabalhos.

- JEICIELE RAIDER MACHADO – ENFERMEIRA – 810673-ES
- VANESSA APARECIDA BARBOSA GUMARAES – TÉCNICA DE ENFERMAGEM – 680150-ES
- MEYRE APARECIDA MENDES BATISTA – TÉCNICA DE ENFERMAGEM – 2000021-ES



HOSPITAL E MATERNIDADE MUNICIPAL  
**Dr. Ubirajara  
Faria Lopes**

Ibatiba – ES, 20/12/2024

---

Thais Barbosa Ferreira  
(Gerente de Enfermagem)



## **12. RELATÓRIO DE MELHORIAS**

O Hospital e Maternidade Municipal Drº Ubirajara Faria Lopes, tem passado por processos de adaptação e melhorias, fornecendo um ambiente humanizado para os pacientes e funcionários.

Em dezembro de 2024, executamos várias ações de humanização, com o objetivo de criar um ambiente acolhedor e agradável no hospital. Com o intuito de humanizar a recepção, decoramos o espaço para o Natal e oferecemos um brinde aos pacientes internados na unidade. Nos dias 24 e 25/12, realizamos um almoço e ceia especial para todos os colaboradores do hospital, pronto socorro e SAMU, obtendo sucesso e a aprovação de todos. Na ocasião, distribuimos uma cesta de Natal para todos os colaboradores do hospital.

Como parte da reforma, fizemos a recuperação da pintura dos suportes de soro e construímos uma colmeia para a organização dos prontuários no posto de enfermagem e no escritório administrativo. Utilizamos uma porta que estava no lixo para construir uma mesa na sala administrativa, além de instalar um ventilador no refeitório, proporcionando um ambiente mais fresco e agradável para os colaboradores durante o verão. Além disso, executamos vários pequenos reparos, como reparar portas, reparar chuveiros, desentupimento de vasos sanitários, entre outros.

### 13. CONSIDERAÇÕES FINAIS

Diante dos dados expostos, expressamos um compromisso sólido e de relevância na gestão hospitalar, realizando adequações apropriadas às necessidades dos munícipes e às exigências regimentares.

No ensejo, renovamos nossos protestos de elevada estima e consideração, ao tempo em que nos colocamos a disposição para quaisquer outros esclarecimentos.



---

Thaís Barbosa Ferreira – RT de Enfermagem

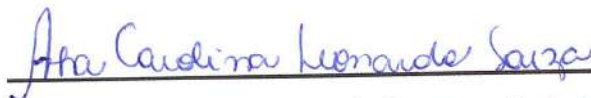

---

Ana Carolina Leonardo de Souza – Faturista

**Acolhimento:**







**Treinamento:**

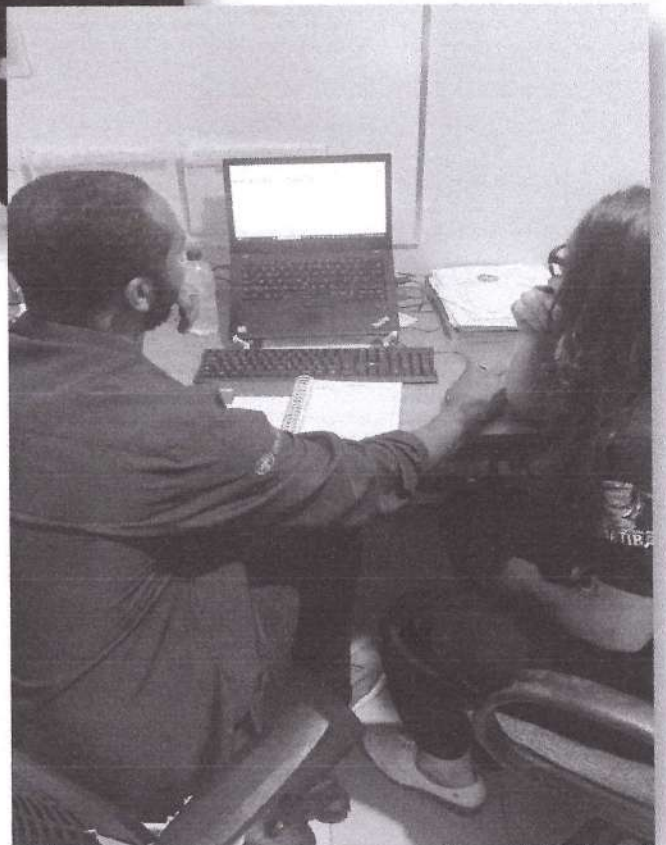







**Melhorias:**

